貸家	木曽郡木曽町	賃料	利用可能時期は2月　6月末･10月　12月　（7月　9月、1月は利用不可）
1LDK	福島 【月貸し･7月末まで】南宇山F-11	10万円	礼金　なし 敷金　なし

別荘用物件

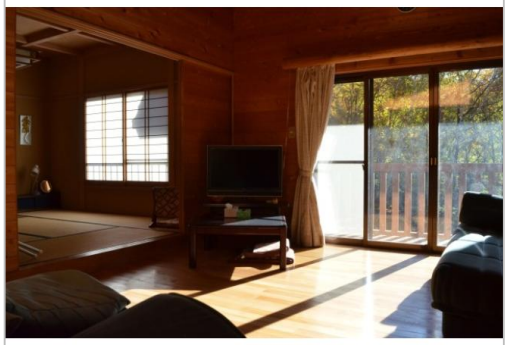

管理番号	minamiuyama-F-11
所在地	木曽郡木曽町福島
建物名	【月貸し･7月末まで】南宇山F-11
取引態様	貸主
保険	
総階数（地上）	1階
構造	木造
詳細間取	洋間･和室8畳･トイレ簡易水洗･風呂･洗面台･テラス
引渡/入居日	即可
トイレ種類	簡易水洗
下水道	汲取
駐車場	有
完成年月日	1年
交通	電車：中央本線木曽福島駅 徒歩7000m　徒歩90分 自動車14分
設備	トイレ,暖房便座,シャワー,ガスコンロ有,給湯,室内洗濯機置場,フローリング,洗髪洗面化粧台,照明器具付き,プロパンガス,冷蔵庫,家具付き,灯油ストーブ,光ファ... ※全てを表示できておりません。詳細は弊社サイト内の物件ページ内にてご確認ください。
備考	月単位での利用可能　水道光熱費ネット代は家賃に含まれます。

お問い合わせはこちら！

木曽町
TEL 0264-24-0216

〒397-8588長野県木曽郡木曽町福島5122ふらっと木曽2F

FAX 0264-03-2511
URL http://life-kiso.com/
Mail info@life-kiso.com
営 09:00 - 18:00
休 不定休