中古住宅

7DK

上田市

山田1072-1、1073-1

（上田地域左岸／山田）2205（UL-0125）

380万円

信州うえだ空き家バンクでは公式InstagramとX（旧Twitter）で情報発信中！akiyabank_uedaで検索！！

土地面積：646.06㎡（195.43坪）

建物面積：145.2㎡（43.92坪）

通学区
塩田西小学校
塩田中学校

信州うえだ空き家バンクでは公式InstagramとX（旧Twitter）で情報発信中！akiyabank_uedaで検索！！

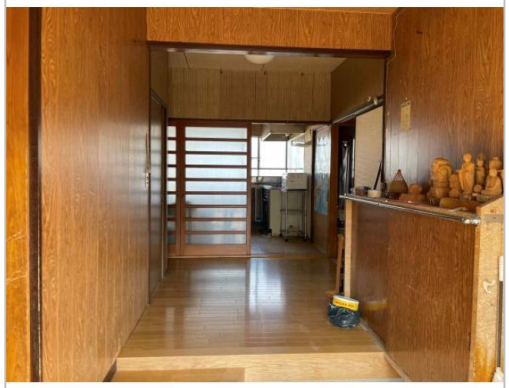

管理番号	2205（UL-0125）
所在地	上田市山田1072-1、1073-1
建物名	（上田地域左岸／山田）2205（UL-0125）
取引態様	一般媒介
手数料	要
構造	
詳細間取	1F：和8×2、和6×2、洋8、DK8　2F：和6、和4.5
総階数	2階
完成年月	1969年10月
引渡/入居日	相談
湯権	
下水道	公共下水道
駐車場	有
交通	電車：上田電鉄別所線八木沢駅 徒歩1400m バス：月曜日～土曜日まで運行線 山田バス停　徒歩200m　徒歩3分 高速：上信越道坂城I.C.　車27分
設備	プロパンガス,上水道,下水道,電気,外物置,庭,空き家バンク登録物件
備考	●建物面積内訳：1階 122.05㎡(36.92坪)、2階 23.15㎡(7.00坪) ●その他設備状況：風呂（灯油）、水洗トイレ ※全てを表示できておりません。詳細は弊社サイト内の物件ページ内にてご確認ください。

お問い合わせはこちら！

上田市

TEL 0268-21-0061

〒386-8601長野県上田市大手1-11-16

FAX

URL http://www.city.ueda.nagano.jp/#

Mail akiya-bank@city.ueda.nagano.jp

営 08:30 - 17:15

休 土、日、祝、休、年末年始