中古住宅

3SLDK

駒ヶ根市
赤穂16581-16

2,600万円

築9年とは思えないほど、床、壁がキレイな状態。
駒ヶ根SA、スマートインター、大型農道に近く交通の便がとてもいい立地。
駐車スペースもしっかり確保されており、庭も山を背景に様々なことができます。

土地面積：278.17㎡（84.14坪）
建物面積：119.06㎡（36.01坪）

通学区
赤穂南小学校
赤穂中学校

築浅物件、大手ハウスメーカー施工、軽量鉄骨造

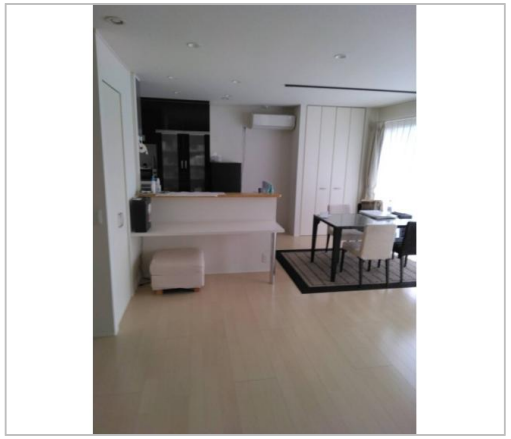
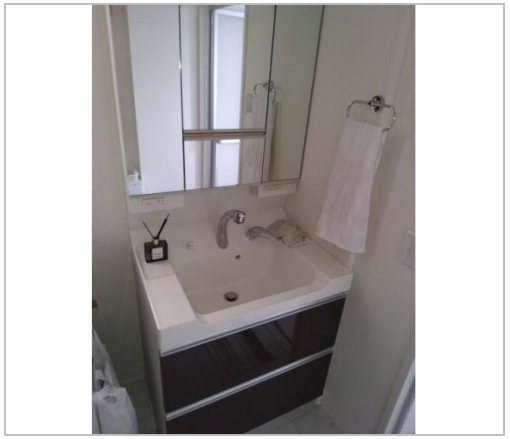

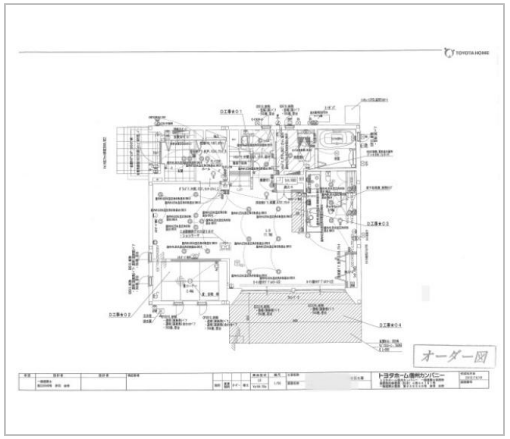

管理番号	
所在地	駒ヶ根市赤穂16581-16
建物名	
取引態様	一般媒介
手数料	要
構造	軽量鉄骨造
詳細間取	
総階数	2階
完成年月	2014年1月
引渡/入居日	相談
湯権	
下水道	公共下水道
駐車場	有
交通	
設備	トイレ2箇所,システムキッチン,エアコン,TVモニタ付きインターホン,ウォークインクローゼット,外物置,テラス,駐車場2台分,日当り良好,閑静住宅街,オール電化 ※全てを表示できておりません。詳細は弊社サイト内の物件ページ内にてご確認ください。
備考	

お問い合わせはこちら！

長野県知事免許(10)第2927号
（株）織井不動産
TEL 0265-82-2972

〒399-4115長野県駒ヶ根市上穂栄町25-26

FAX 0265-82-3036
URL http://www.orii-f.com
Mail info@orii-f.com
営 09:00 - 18:00
休 水曜日