中古住宅
5LDK

岡谷市 今井1249

600万円

接道なしのため、再建築不可。

土地面積:409.91㎡(123.99坪)
建物面積:201.31㎡(60.89坪)

通学区
神明小学校
岡谷北部中学校

周辺環境良好。

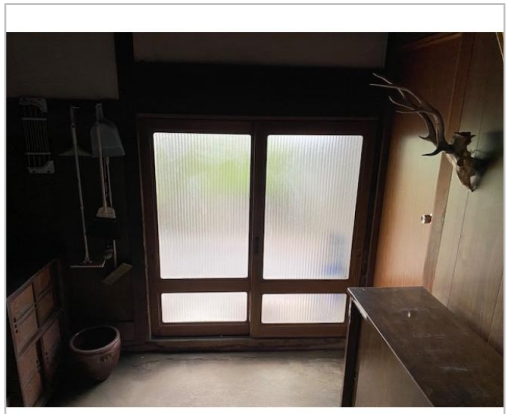
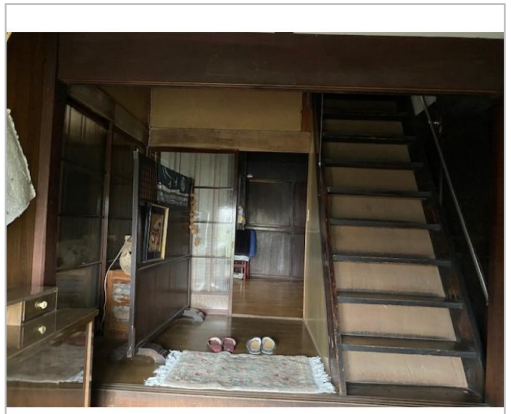
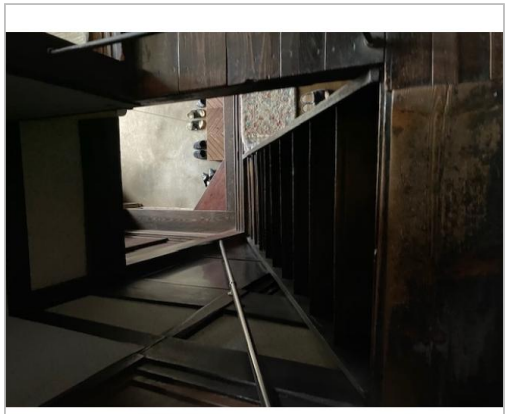

管理番号	5-3
所在地	岡谷市今井1249
建物名	
取引態様	一般媒介
手数料	
構造	木造
詳細間取	
総階数	2階
完成年月	
引渡/入居日	相談
湯権	
下水道	公共下水道
駐車場	有
交通	電車:中央本線岡谷駅 徒歩3000m 高速:長野道岡谷I.C.　車3分
設備	プロパンガス,上水道,下水道,空き家バンク登録物件
備考	物件の詳細についてのお問い合わせは 下記不動産会社まで 連絡先:株式会社不動産の相談窓口 0266-75-8822

岡谷市
TEL 0266-23-4811 内線1337

〒394-8510長野県岡谷市幸町8-1

FAX 0266-23-5400
URL http://www.city.okaya.lg.jp/
Mail toshikei@city.okaya.lg.jp
営 08:30 - 17:15
休 土、日、祝、年末年始