中古住宅
3LDK

上伊那郡辰野町
大字平出

1,899万円

水まわり交換清潔感あふれる大型住宅　1階ガレージ、倉庫約19坪

土地面積：281.5㎡（85.15坪）
建物面積：297.54㎡（90坪）

通学区
辰野東小学校
辰野中学校

絶賛内見案内中　辰野町平出大型住宅　まもなくリフォーム工事完了!!

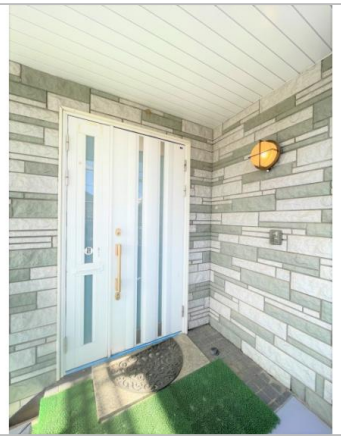

管理番号	
所在地	上伊那郡辰野町大字平出
建物名	
取引態様	専任媒介
手数料	
構造	鉄骨造
詳細間取	3LLDDKK
総階数	3階
完成年月	1984年7月
引渡/入居日	2024年2月上旬 予定
湯権	
下水道	公共下水道
駐車場	有
交通	電車：飯田線宮木駅 徒歩1000m
設備	トイレ2箇所,暖房便座,追焚機能,バス1坪以上,システムキッチン,給湯,洗髪洗面化粧台,照明器具付き,プロパンガス,上水道,下水道,電気,エアコン,TVモニタ付... ※全てを表示できておりません。詳細は弊社サイト内の物件ページ内にてご確認ください。
備考	

お問い合わせはこちら！

長野県知事免許(2)第5393号
ディ不動産（株）エース・リフォーム
TEL 0265-49-0350
〒399-3105長野県下伊那郡高森町牛牧56-1

FAX 0265-49-0351
URL http://www.deifudo.xyz
Mail info@deifudo.xyz
営 09:00 - 18:00
休 GW、お盆、年末年始