中古住宅
5LDK

東筑摩郡筑北村
乱橋804-1

480万円

土地面積:843.63㎡(255.19坪)
建物面積:198.66㎡(60.09坪)

通学区
筑北小学校
聖南中学校

■人気の古民家　スマートインターより車で3分　畑　2158.05㎡　山林　30,894㎡　保安林　10,881㎡　付き

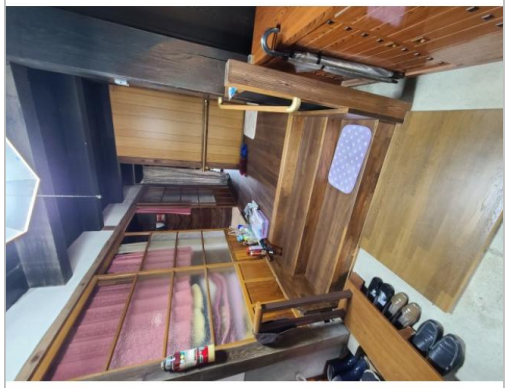
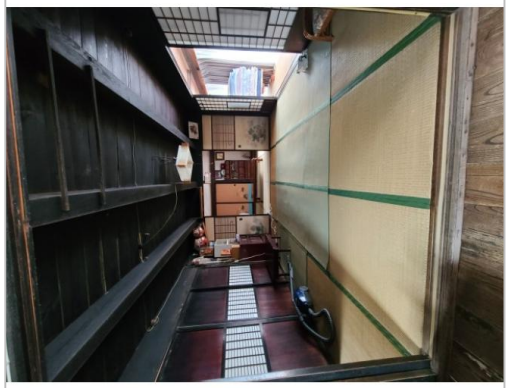

管理番号	
所在地	東筑摩郡筑北村乱橋804-1
建物名	
取引態様	一般
手数料	要
構造	木造
詳細間取	
総階数	2階
完成年月	1868年
引渡/入居日	相談
湯権	
下水道	公共下水道
駐車場	有
交通	電車:篠ノ井線西条駅 徒歩2900m　自動車4分
設備	BT別室,バス1坪以上,庭,駐車場3台分,日当り良好,閑静住宅街,空き家バンク登録物件
備考	■　畑　2158.05㎡ 山林　30,894㎡　保安林　10,881㎡　付き

お問い合わせはこちら！

長野県知事免許(3)第5237号
（株）おうちの相談所
TEL 0263-87-1882

〒390-0831長野県松本市井川城3-11-4

FAX 0263-87-1883
URL http://ouchi.p2.weblife.me/index.html
Mail info@ouchino-s.jp
営 09:00 - 18:00
休 不定休