中古住宅

4K

岡谷市

川岸上3丁目12番64号

320万円

土地面積:75.57㎡(22.85坪)
建物面積:103.16㎡(31.2坪)

通学区
川岸小学校
岡谷西部中学校

鶴峯公園のすぐ隣!県道沿いで交通アクセス良好、小中学校近く!

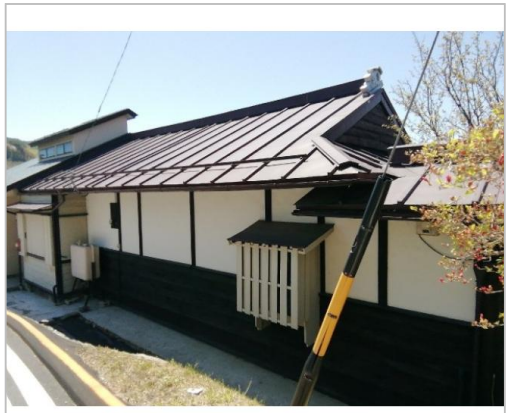

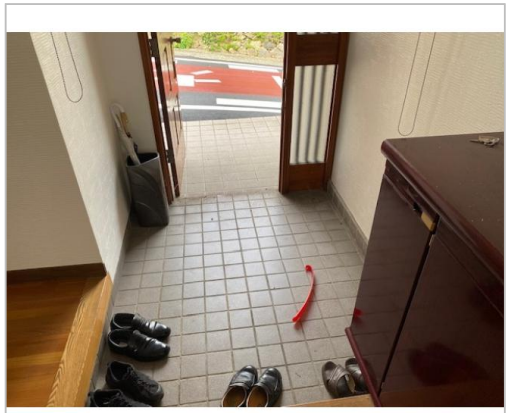
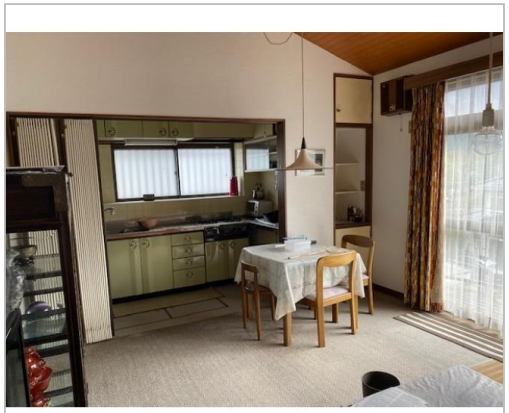

管理番号	5-17
所在地	岡谷市川岸上3丁目12番64号
建物名	
取引態様	一般媒介
手数料	
構造	木造
詳細間取	
総階数	1階
完成年月	
引渡/入居日	相談
湯権	
下水道	
駐車場	無
交通	電車:中央本線岡谷駅 徒歩2000m　徒歩30分 自動車5分 高速:長野道岡谷I.C. 車10分
設備	空き家バンク登録物件
備考	物件の内見やご相談は、下記不動産会社までお願いします。 日本不動産㈱:0266-22-4671

岡谷市
TEL 0266-23-4811 内線1337

〒394-8510長野県岡谷市幸町8-1

FAX 0266-23-5400
URL http://www.city.okaya.lg.jp/
Mail toshikei@city.okaya.lg.jp
営 08:30 - 17:15
休 土、日、祝、年末年始