貸家 6DK

上田市
武石下本入

賃料 **8万円**

信州うえだ空き家バンクでは公式InstagramとTwitterで情報発信中!akiyabank_uedaで検索!!

礼金 **なし**
敷金 **1ヶ月**

通学区
武石小学校
依田窪南部中学校

信州うえだ空き家バンクでは公式InstagramとTwitterで情報発信中!akiyabank_uedaで検索!!

□ 1階間取図　現状と異なる場合は現状優先と致します □

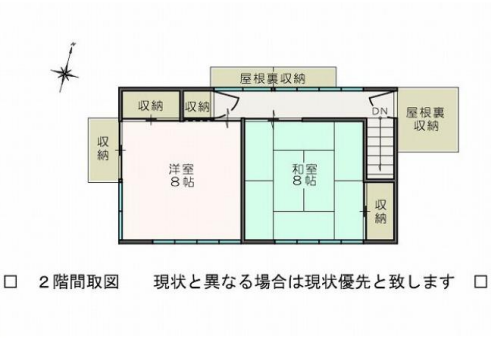

□ 2階間取図　現状と異なる場合は現状優先と致します □

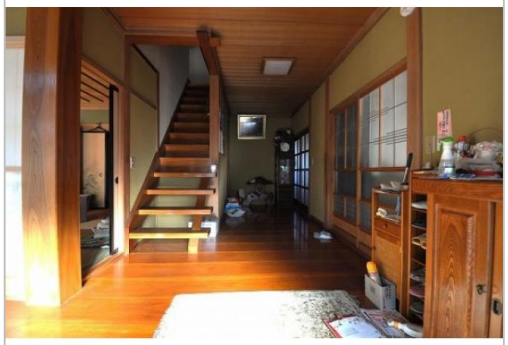

管理番号	5219(UL-0243)
所在地	上田市武石下本入
建物名	
取引態様	一般
保険	
総階数(地上)	2階
構造	
詳細間取	1F:和10.5、和8×3、DK10　2F:和8、用8
引渡/入居日	相談
トイレ種類	
下水道	
駐車場	無料台数:4台あり
完成年月日	1985年10月
交通	電車:しなの鉄道大屋駅 徒歩14000m バス: 二本木(平日のみ運行)バス停 徒歩100m 高速:上信越道東部湯の丸I.C. 車30分
設備	BT別室,トイレ,IHクッキングヒーター,庭,ペット相談可,空き家バンク登録物件
備考	●土地面積:800.22㎡(242.06坪) ●建物面積内訳:1階 137.45㎡(41.57坪 ※全てを表示できておりません。詳細は弊社サイト内の物件ページ内にてご確認ください。

お問い合わせはこちら!

上田市
TEL 0268-21-0061

〒386-8601長野県上田市大手1-11-16

FAX
URL http://www.city.ueda.nagano.jp/#
Mail akiya-bank@city.ueda.nagano.jp
営 08:30 - 17:15
休 土、日、祝、休、年末年始