中古住宅

3DK

南佐久郡南相木村

加佐

300万円

土地面積:151.8㎡(45.91坪)
建物面積:59.4㎡(17.96坪)

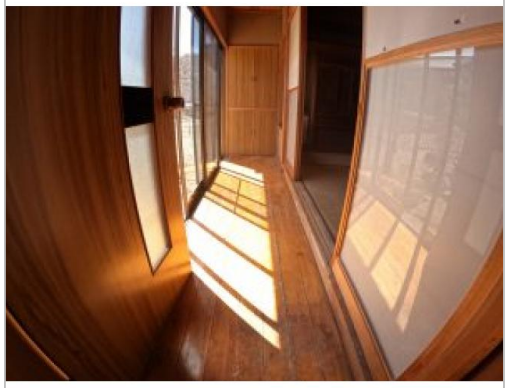

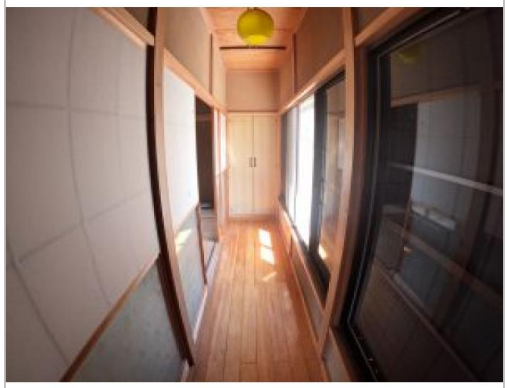

管理番号	7
所在地	南佐久郡南相木村加佐
建物名	
取引態様	一般
手数料	
構造	木造
詳細間取	
総階数	2階
完成年月	
引渡/入居日	相談
湯権	
下水道	個別浄化
駐車場	
交通	
設備	
備考	

お問い合わせはこちら！

南相木村

TEL 0267-78-2121

〒384-1211長野県南佐久郡南相木村3525-1

FAX 0267-78-2139

URL http://www.minamiaiki.jp/

Mail ijyu@vill.minamiaiki.nagano.jp

営 08:30 - 17:15

休 土日祝