貸家

2SLDK

松本市 大字惣社

賃料 **15万円**

かりがねサッカー場近く。おしゃれな内装、設計です。1階床下と2階小屋裏に広めの収納スペース。2階にロフト付きです。小型犬飼育は個別相談で家賃+5,000円、敷金+1か月となります

礼金　なし
敷金　2ヶ月

通学区
松本市立清水小学校
松本市立清水中学校

かりがねサッカー場近く。おしゃれな内装、設計です。1階床下と2階小屋裏に収納スペース。ロフト付き

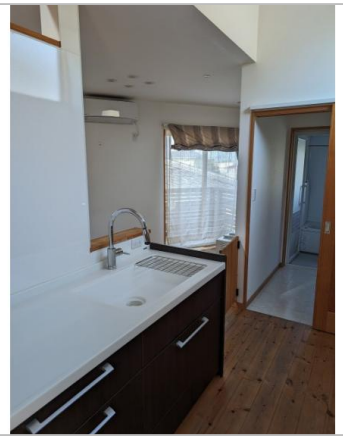

管理番号	
所在地	松本市大字惣社
建物名	
取引態様	一般媒介
保険	無
総階数（地上）	2階
構造	木造
詳細間取	洋 4.6･4.1　LDK 10.8　S 3･3
引渡/入居日	即可
トイレ種類	
下水道	公共下水道
駐車場	無料台数:1台あり　追加有料駐車:3000円/月 2台目近隣
完成年月日	2014年1月
交通	電車:篠ノ井線松本駅　徒歩3500m 徒歩44分 バス:美ケ原温泉線惣社バス停 徒歩800m　徒歩10分
設備	BT別室,温水洗浄便座,トイレ,追焚機能,シャワー,オートバス,システムキッチン,ガスコンロ有,室内洗濯機置場,フローリング,洗面所,洗面台,ロフト,照明器具付... ※全てを表示できておりません。詳細は弊社サイト内の物件ページ内にてご確認ください。
備考	小型犬飼育は個別相談で家賃+5,000円、敷金+1か月となります。

長野県知事免許(5)第4772号
（有）あおば住専
TEL 0263-87-3067
〒390-0827長野県松本市出川2丁目14番10-2号

FAX 0263-87-3068
URL http://aoba-j.net/
Mail aoba@poa.matsumoto.ne.jp
営 土曜日は12時まで
休 日曜日　祝祭日　夏季･年末年始