中古住宅
7DK

千曲市
大字磯部350
CA-0092

150万円

土地面積:384.72㎡(116.37坪)
建物面積:57.25㎡(17.31坪)

通学区
戸倉小学校
戸倉上山田中学校

3台駐車可能です

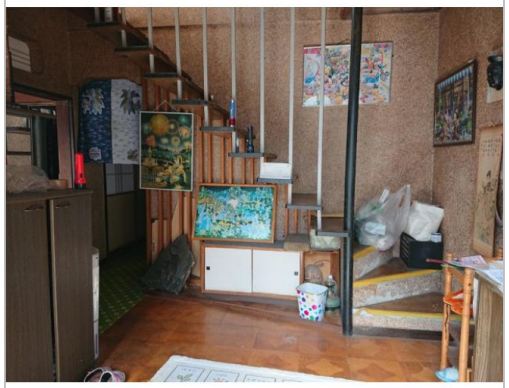

管理番号	CA-0092
所在地	千曲市大字磯部350
建物名	CA-0092
取引態様	一般媒介
手数料	
構造	
詳細間取	
総階数	2階
完成年月	
引渡/入居日	相談
湯権	
下水道	汲取
駐車場	有
交通	電車:しなの鉄道戸倉駅 徒歩2500m
設備	BT別室,汲取,駐車場3台分,閑静住宅街,空き家バンク登録物件
備考	付属建物　居住1階102.58㎡、2階37.26㎡、昭和45年築、鉄骨造亜鉛メッキ鋼板葺2階建て建物あり。

お問い合わせはこちら！

千曲市
TEL 026-273-1111

〒387-8511長野県千曲市杭瀬下二丁目1番地

FAX 026-273-1517
URL http://www.city.chikuma.lg.jp/
Mail akiya@city.chikuma.lg.jp
営 08:30 - 17:15
休 土、日、祝、年末年始