中古住宅
4LDK

飯田市 大瀬木

2,780万円

中学校や国道へのアクセス良好

土地面積：286㎡（86.51坪）
建物面積：123.86㎡（37.46坪）

通学区
伊賀良小学校
旭ケ丘中学校

子育てに便利な立地、ファミリー向け5LDK！

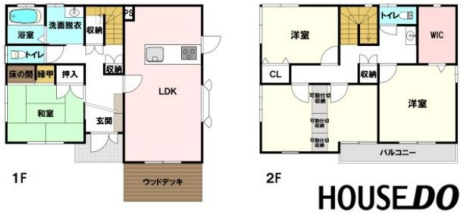

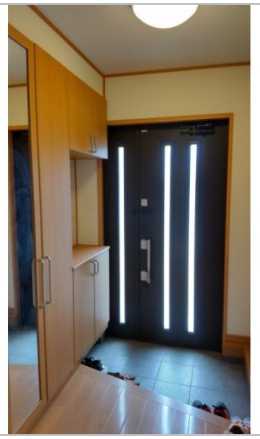

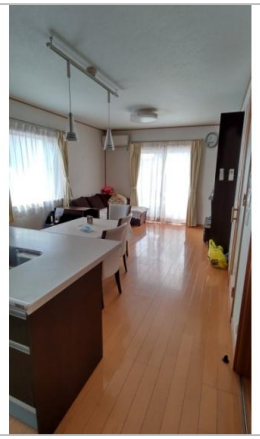

管理番号	
所在地	飯田市大瀬木
建物名	
取引態様	一般媒介
手数料	
構造	軽量鉄骨造
詳細間取	
総階数	2階
完成年月	2007年9月
引渡/入居日	相談
湯権	
下水道	公共下水道
駐車場	有
交通	電車：飯田線切石駅 徒歩4200m　徒歩10分
設備	温水洗浄便座,追焚機能,システムキッチン,食器洗浄乾燥機,エアコン,床暖房,駐車場3台分
備考	

長野県知事免許(1)第5817号
アップル不動産（株）
TEL 0265-22-1510
〒395-0001長野県飯田市座光寺4596-1

FAX 0265-49-6717
URL https://iida-housedo.com/
Mail takaomihayashi1982.marukei@gmail.com
営 10:00 - 18:00
休 水曜日