中古住宅
5LDK

飯田市 松尾代田 飯田市松尾代田

980万円

駐車場スペースも充実

土地面積：357.3㎡（108.08坪）
建物面積：229.99㎡（69.57坪）

通学区
松尾小学校
緑ケ丘中学校

小中学校や駅が近く、生活に便利な立地！

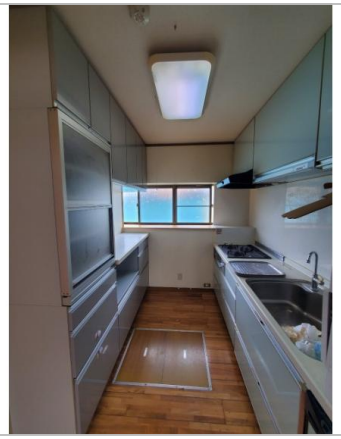

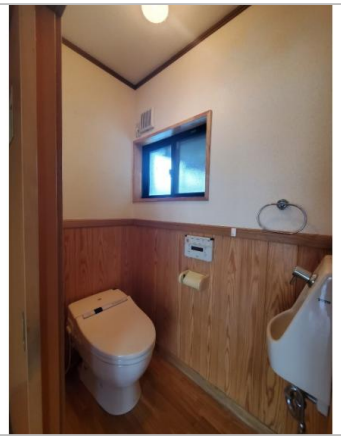

管理番号	
所在地	飯田市松尾代田
建物名	飯田市松尾代田
取引態様	一般媒介
手数料	
構造	木造
詳細間取	
総階数	3階
完成年月	1976年12月
引渡/入居日	相談
湯権	
下水道	公共下水道
駐車場	有
交通	電車：飯田線毛賀駅 徒歩700m
設備	駐車場2台分
備考	

長野県知事免許(1)第5817号
アップル不動産（株）
TEL 0265-22-1510
〒395-0001長野県飯田市座光寺4596-1

FAX 0265-49-6717
URL https://iida-housedo.com/
Mail takaomihayashi1982.marukei@gmail.com
営 10:00 - 18:00
休 水曜日