中古住宅
8DK

千曲市
大字八幡304
CA-0095

1,200万円

土地面積:371㎡(112.22坪)
建物面積:236.5㎡(71.54坪)

通学区
千曲市立治田小学校
千曲市立更埴西中学校

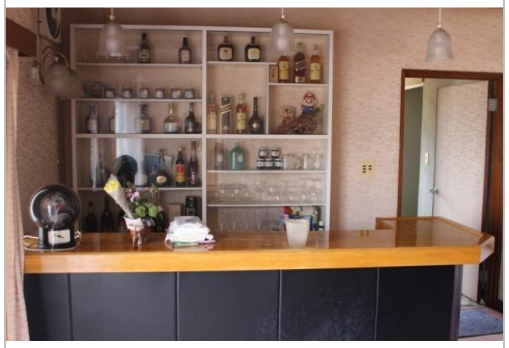

管理番号	CA-0095
所在地	千曲市大字八幡304
建物名	CA-0095
取引態様	一般媒介
手数料	
構造	軽量鉄骨造
詳細間取	
総階数	3階
完成年月	1975年1月
引渡/入居日	相談
湯権	
下水道	個別浄化
駐車場	有
交通	電車:しなの鉄道屋代駅 徒歩5300m
設備	BT別室,浄化槽,空き家バンク登録物件
備考	・敷地南東に未登記の物置あり。　・居宅以外に隣接地に同所有者の売買価格1,700万円の事務所(17㎡)と作業場(鉄骨造亜鉛メッキ鋼板葺2階建:449.18㎡、鉄骨スレート葺2階建:176.16㎡、鉄骨亜鉛メッキ鋼板2階建:132.34㎡、木造スレート葺平家:27.22㎡、未登記作業場:104.95㎡ ※全てを表示できておりません。詳細は弊社サイト内の物件ページ内にてご確認ください。

お問い合わせはこちら!

千曲市
TEL 026-273-1111

〒387-8511長野県千曲市杭瀬下二丁目1番地

FAX 026-273-1921
URL http://www.city.chikuma.lg.jp/
Mail ijuteiju@city.chikuma.lg.jp
営 08:30 - 17:15
休 土、日、祝、年末年始