中古住宅
8DK

木曽郡王滝村
東3152番地22

250万円

土地面積:535.19㎡(161.89坪)
建物面積:173.64㎡(52.52坪)

通学区
王滝小学校
木曽町中学校

民宿をやられていた物件です。

商談中

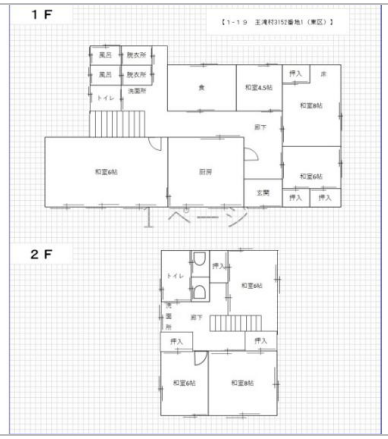

管理番号	
所在地	木曽郡王滝村東3152番地22
建物名	
取引態様	一般媒介
手数料	
構造	木造
詳細間取	
総階数	2階
完成年月	1977年
引渡/入居日	相談
湯権	
下水道	公共下水道
駐車場	有
交通	
設備	BT別室,トイレ2箇所,CATV,空き家バンク登録物件
備考	

お問い合わせはこちら！

王滝村
TEL 080-2235-3689

〒397-0201長野県木曽郡王滝村3623

FAX 0264-48-2172
URL http://www.vill.otaki.nagano.jp/
Mail kikaku@vill.otaki.nagano.jp
営 08:30 - 17:15
休 土日・祝、年末年始