貸家

8LDK

上伊那郡辰野町
大字赤羽422-1
赤羽貸家

賃料 **6万円**

部屋数が多く、収納たっぷり。会社等の従業員寮としてもおすすめ！

礼金　なし
敷金　2ヶ月

通学区
辰野東小学校
辰野中学校

部屋数が多く、収納たっぷり。会社等の従業員寮としてもおすすめ！

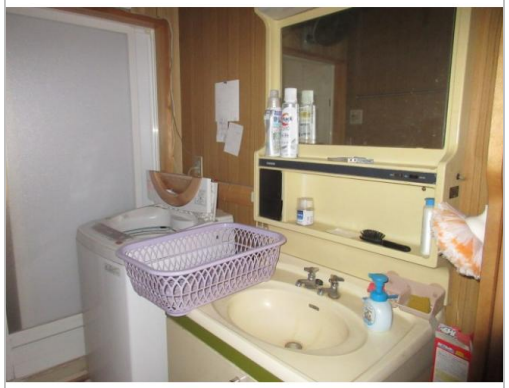

管理番号	
所在地	上伊那郡辰野町大字赤羽422-1
建物名	赤羽貸家
取引態様	一般媒介
保険	住宅用賃貸総合補償保険　金額 18000円/2年
総階数（地上）	2階
構造	鉄骨造
詳細間取	1階和室×4洋室×1、LDK、サンルーム、2階和室×1洋室×2
引渡/入居日	相談
トイレ種類	水洗
下水道	公共下水道
駐車場	無料あり
完成年月日	1977年12月
交通	電車：飯田線宮木駅 徒歩1900m　徒歩25分 高速：中央道伊北I.C.　車9分
設備	BT別室,トイレ2箇所,トイレ,シャワー,システムキッチン,給湯,室内洗濯機置場,洗濯機置場,洗面台,プロパンガス,インターホン,庭,駐車場2台分,日当り良好,... ※全てを表示できておりません。詳細は弊社サイト内の物件ページ内にてご確認ください。
備考	・駐車スペース3～4台。法人様で借りる場合は要相談。地下倉庫・蔵は家主使用中 ・賃貸保証会社加入要 ・損害保険料18,000円（2年間） ・敷金2ヵ月　・詳細はお問い合わせください

長野県知事免許(16)第247号
（株）辰野不動産
TEL 0266-41-5570
〒399-0427長野県上伊那郡辰野町中央194-1NKビル1F

FAX 0266-75-2135
URL https://tatsuno-estate.jp/
Mail info@tatsuno-estate.jp
営 09:00 - 18:00
休 日曜日・祝祭日・隔週土曜日