中古住宅
5LDK

駒ヶ根市 中央6-15

1,500万円

1階部分は駐車場として使えます。屋外駐車場もあります。

土地面積:115.15㎡(34.83坪)
建物面積:128.1㎡(38.75坪)

通学区
駒ヶ根市立赤穂東小学校
駒ヶ根市立赤穂中学校

街中にある好立地物件、屋上もあります。

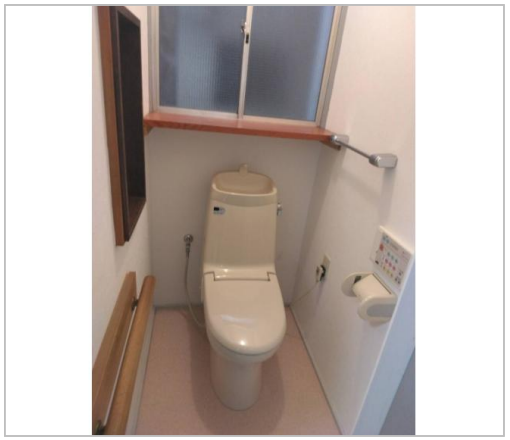
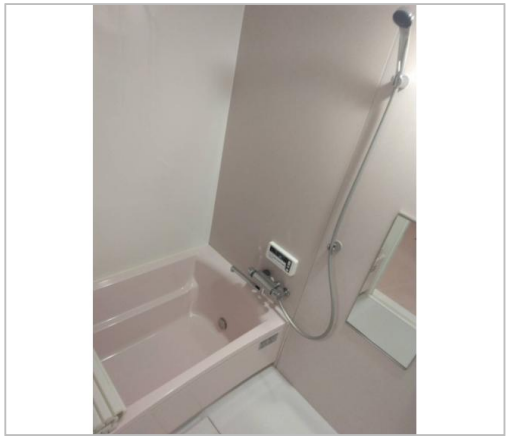
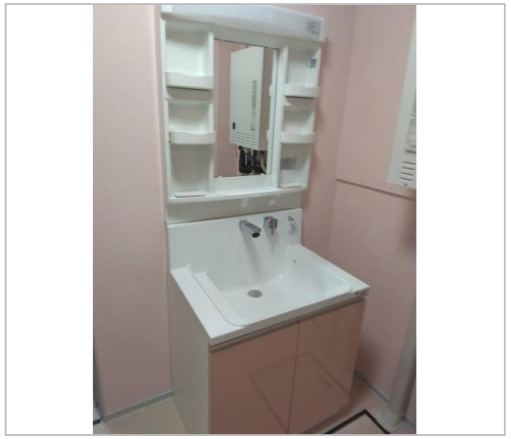

管理番号	
所在地	駒ヶ根市中央6-15
建物名	
取引態様	一般媒介
手数料	
構造	RC
詳細間取	
総階数	3階
完成年月	1975年7月
引渡/入居日	相談
湯権	
下水道	公共下水道
駐車場	有
交通	
設備	トイレ2箇所,追焚機能,システムキッチン,洗髪洗面化粧台,上水道,エアコン,駐車場3台分,リフォーム済み
備考	

お問い合わせはこちら！

長野県知事免許(10)第2927号
（株）織井不動産
TEL 0265-82-2972
〒399-4115長野県駒ヶ根市上穂栄町25-26

FAX 0265-82-3036
URL http://www.orii-f.com
Mail info@orii-f.com
営 09:00 - 18:00
休 水曜日