中古住宅
9DK

岡谷市
赤羽3丁目4-12

1,500万円

平坦地で利便性の高い立地です♪　ぜひ内見してみてください！

土地面積：213.69㎡（64.64坪）
建物面積：170.88㎡（51.69坪）

通学区
岡谷市立神明小学校
岡谷市立岡谷北部中学校

神明小、岡谷北部中まで徒歩圏内　利便性の高い岡谷市赤羽にて販売開始！

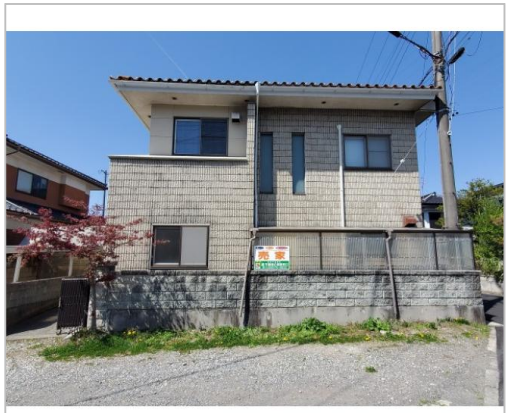

管理番号	
所在地	岡谷市赤羽3丁目4-12
建物名	
取引態様	一般媒介
手数料	要
構造	ブロック造
詳細間取	
総階数	2階
完成年月	1978年6月
引渡/入居日	即可
湯権	
下水道	公共下水道
駐車場	有
交通	電車：中央本線岡谷駅 徒歩3000m　徒歩55分 自動車10分 高速：長野道岡谷I.C. 車5分
設備	BT別室,トイレ2箇所,暖房便座,給湯,洗髪洗面化粧台,都市ガス,上水道,下水道,地下室,CATV,インターホン,バルコニー,日当り良好,二世帯向き
備考	一部未登記部分あり（2階洋室等） 地下室あり（6.72㎡）　※キッチン、給湯器、駐車スペースの拡張などリフォーム工事ご相談ください。

お問い合わせはこちら！

長野県知事免許(2)第5557号
（株）不動産の相談窓口
TEL 0266-75-8822

FAX 0266-75-8823
URL https://f-s-m.co.jp/
Mail info@f-s-m.co.jp
営 09:00 - 18:00
休 水曜日

〒394-0004長野県岡谷市神明町3-1-3フォレストモール岡谷