**中古住宅**
**5DK**

木曽郡上松町
緑町2丁目

# 200万円

土地面積:68.72㎡(20.78坪)
建物面積:21.48㎡(6.49坪)

通学区
上松町立上松小学校
上松町立上松中学校

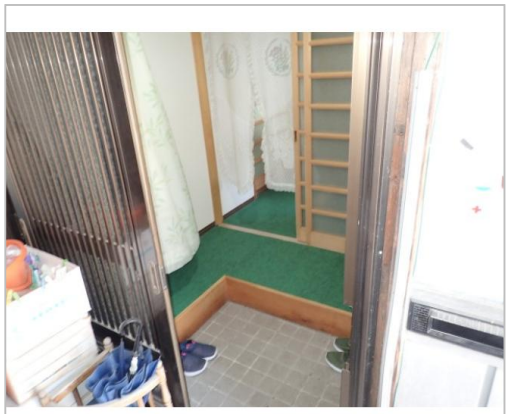

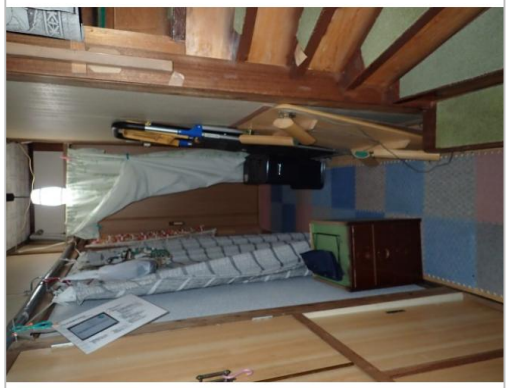

| | |
|---|---|
| 管理番号 | No.110 |
| 所在地 | 木曽郡上松町緑町2丁目 |
| 建物名 | |
| 取引態様 | 一般媒介 |
| 手数料 | |
| 構造 | 木造 |
| 詳細間取 | 和室5部屋　ダイニング　キッチン |
| 総階数 | 2階 |
| 完成年月 | 1964年 |
| 引渡/入居日 | 相談 |
| 湯権 | |
| 下水道 | 公共下水道 |
| 駐車場 | |
| 交通 | 高速:長野道塩尻I.C.<br>車79分 |
| 設備 | BT別室,暖房便座,給湯,洗髪洗面化粧台,照明器具付き,プロパンガス,上水道,下水道,電気,外物置,バルコニー,閑静住宅街,リフォーム済み,空き家バンク登録物件<br>※全てを表示できておりません。詳細は弊社サイト内の物件ページ内にてご確認ください。 |
| 備考 | |


お問い合わせはこちら!

上松町
TEL 0264-52-4901

〒399-5601長野県木曽郡上松町大字上松159-4

FAX 0264-52-1038
URL http://www.town.agematsu.nagano.jp/
Mail machiduk@town.agematsu.nagano.jp
営 08:30 - 17:15
休 土・日・祝日