中古住宅

4DK

木曽郡南木曽町

読書南栄町3402-8

85万円

土地面積:160.9㎡(48.67坪)

建物面積:87.43㎡(26.44坪)

【25-6】DIY済!シンプルな内観の住宅

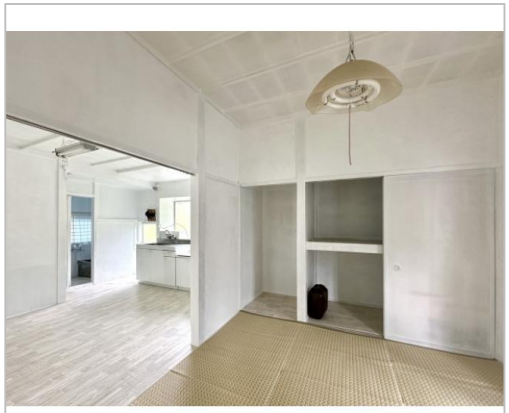

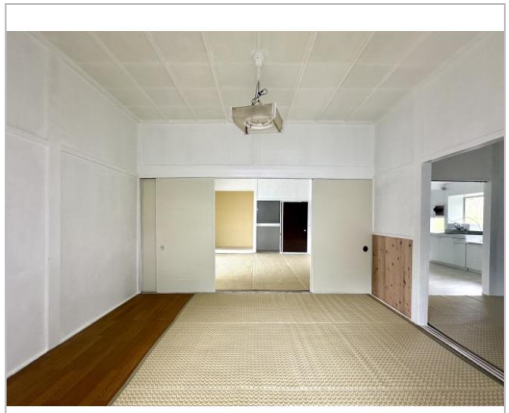

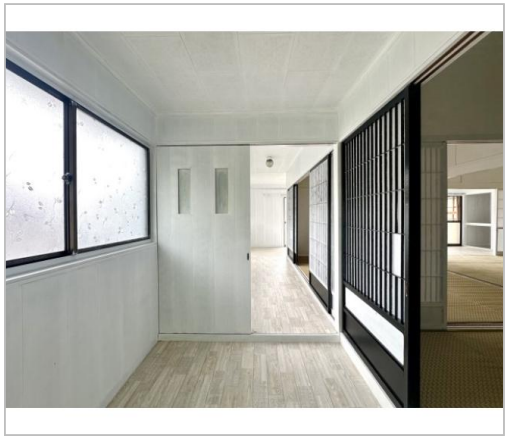

管理番号	【25-6】南栄町
所在地	木曽郡南木曽町読書南栄町3402-8
建物名	
取引態様	一般媒介
手数料	
構造	木造
詳細間取	
総階数	1階
完成年月	1963年
引渡/入居日	相談
湯権	
下水道	汲取
駐車場	無
交通	
設備	BT別室,プロパンガス,電気,バルコニー,日当り良好
備考	◆◇◆　問い合わせ前に必ず備考欄の内容をご確認ください　◆◇◆　　※内見ご希望の方は希望日の1週間前までにご連絡ください。一部物件については鍵を都度お借りするため、手配に時間がかかる場合があります。　基本的にご案内は平日9:00-17:00の間で承っております。特別な事情等ある場合には余 ※全てを表示できておりません。詳細は弊社サイト内の物件ページ内にてご確認ください。

お問い合わせはこちら!

南木曽町

TEL 0264-57-2001

〒399-5301長野県木曽郡南木曽町読書3668-1

FAX 0264-57-2270

URL http://www.town.nagiso.nagano.jp/

Mail nagiso.akiya@gmail.com

営 08:30 - 17:00

休 土日祝日