中古住宅

5DK

長野市
七二会丁2359-3

480万円

土地面積:392.72㎡(118.79坪)
建物面積:110.52㎡(33.43坪)

通学区
長野市立七二会小学校
長野市立川中島中学校

№765　長野市西部の山間、七二会(なにあい)地区の中心に建つ純和風住宅　建物の状態良好　日当り良好

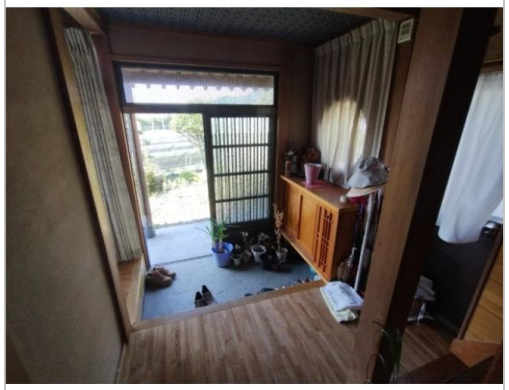

管理番号	長野市空き家バンク 第765号
所在地	長野市七二会丁2359-3
建物名	
取引態様	一般媒介
手数料	要
構造	木造
詳細間取	1階:和8・和8・和6・DK　2階:和6・和6
総階数	2階
完成年月	1987年8月
引渡/入居日	相談
湯権	
下水道	公共下水道
駐車場	有
交通	電車:北陸新幹線長野駅　徒歩13400m 自動車24分 高速:上信越道長野I.C. 車30分電車:北陸新幹線長野駅 徒歩13400m 自動車24分篠ノ井線安茂里… ※全てを表示できておりません。詳細は弊社サイト内の物件ページ内にてご確認ください。
設備	温水洗浄便座,プロパンガス,上水道,下水道,電気,庭,日当り良好,空き家バンク登録物件
備考	都市計画区域外／土砂災害警戒区域(地すべりイエローゾーン)

お問い合わせはこちら!

長野市
TEL 026-224-7721

〒380-8512長野県長野市鶴賀緑町1613

FAX 026-224-5103
URL http://www.city.nagano.nagano.jp/
Mail iju@city.nagano.lg.jp
営 08:30 - 17:15
休 土、日、祝、年末年始