中古住宅

7LDK

木曽郡南木曽町
読書和合3669-13

150万円

土地面積:123.75㎡(37.43坪)
建物面積:110.7㎡(33.48坪)

【25-8】賃貸もOK!駅近昭和レトロな住宅。

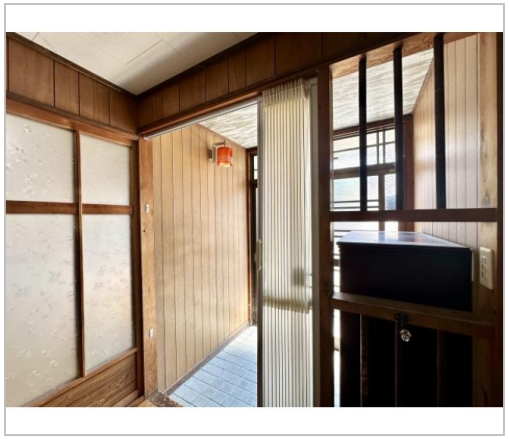

管理番号	【25-8】和合
所在地	木曽郡南木曽町読書和合3669-13
建物名	
取引態様	一般媒介
手数料	
構造	木造
詳細間取	
総階数	2階
完成年月	1976年
引渡/入居日	相談
湯権	
下水道	簡易水洗
駐車場	有
交通	
設備	バス1坪以上,給湯,照明器具付き,プロパンガス,上水道,汲取,電気,エアコン,バルコニー,駐車場2台分
備考	◆◇◆　問い合わせ前に必ず備考欄の内容をご確認ください　◆◇◆　　※内見ご希望の方は希望日の1週間前までにご連絡ください。一部物件については鍵を都度お借りするため、手配に時間がかかる場合があります。基本的にご案内は平日9:00-17:00の間で※全てを表示できておりません。詳細は弊社サイト内の物件ページ内にてご確認ください。

お問い合わせはこちら!

南木曽町
TEL 0264-57-2001

FAX 0264-57-2270
URL http://www.town.nagiso.nagano.jp/
Mail nagiso.akiya@gmail.com
営 08:30 - 17:00
休 土日祝日

〒399-5301長野県木曽郡南木曽町読書3668-1