中古住宅

1DK

上田市

菅平高原1278-1729

（真田地域／菅平高原）4237（UR-0196）

280万円

信州うえだ空き家バンクでは公式InstagramとX(旧Twitter)で情報発信中！akiyabank_uedaで検索!!

土地面積：989㎡（299.17坪）

建物面積：34.76㎡（10.51坪）

通学区
上田市立菅平小学校
上田市立菅平中学校

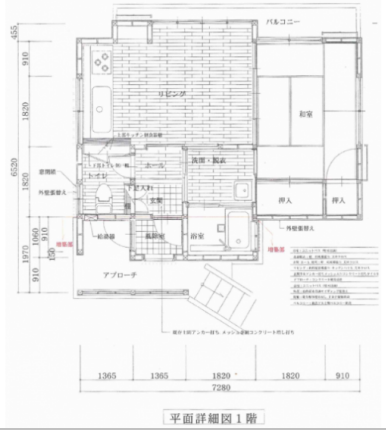

管理番号	4237（UR-0196）
所在地	上田市菅平高原1278-1729
建物名	（真田地域／菅平高原）4237（UR-0196）
取引態様	一般媒介
手数料	要
構造	
詳細間取	DK、和室6帖
総階数	1階
完成年月	1970年8月
引渡/入居日	相談
湯権	
下水道	簡易水洗
駐車場	
交通	電車：北陸新幹線上田駅　徒歩24000m 自動車44分 バス：別荘入口バス停 徒歩3100m　徒歩39分 高速：上信越道上田菅平I.C.　車34分
設備	プロパンガス,上水道,電気,庭,空き家バンク登録物件
備考	●建築年月：1970年(昭和45年) 8月日 ●その他設備状況：風呂（ガス）、くみ取りトイレ（簡易水洗・洋式）　●その他施設：真田地域自治センターまで16000m ●特記事項　・管理番号4237(UR-0196) ・上田市景 ※全てを表示できておりません。詳細は弊社サイト内の物件ページ内にてご確認ください。

お問い合わせはこちら！

上田市

TEL 0268-21-0061

〒386-8601長野県上田市大手1-11-16

FAX

URL http://www.city.ueda.nagano.jp/#

Mail akiya-bank@city.ueda.nagano.jp

営 08:30 - 17:15

休 土、日、祝、休、年末年始