

貸店舗

松本市  
大字空港東

賃料

8万円

郊外飲食店向き!(食堂、ラーメン、居酒屋など)

礼金 1ヶ月  
敷金 3ヶ月

郊外飲食店向き!(食堂、ラーメン、居酒屋など)

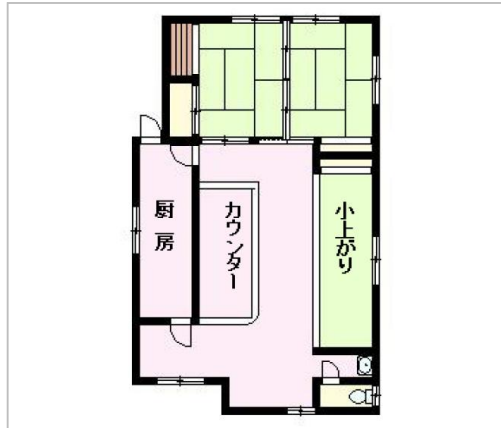

管理番号	
所在地	松本市大字空港東
建物名	
取引態様	一般
共益費	
専有面積	80.32㎡ / 24.29坪
貸階数	
総階数(地上)	1階
構造	
引渡/入居日	相談
駐車場	有
保証金権利金等	
完成年月日	1988年
税金	
交通	電車:篠ノ井線村井駅 徒歩3.6m 徒歩38分 自動車9分
設備	トイレ,居抜き,飲食店可

【松本市空き家バンク登録物件  
物件番号405753】  
保証会社利用必須です

備考



長野県知事免許(17)第12号

宝屋土地建物(株)

TEL 0263-32-3285

〒390-0811 長野県松本市中央3-3-15

FAX 0263-33-9126

URL <http://takaraya.pro>

Mail [takarayatt@gmail.com](mailto:takarayatt@gmail.com)

営業 09:30 - 18:00

休 日曜日 祝祭日