

貸家  
3LDK

松本市  
大字水汲

賃料  
13.5万円

築浅の貸家です

礼金 1ヶ月  
敷金 2ヶ月

通学区  
松本市立本郷小学校  
松本市立女鳥羽中学校

【三井ホーム施工】・水汲バス停直前 敷地広い トイレ2か所 駐車場2台 ペアガラスで高気密高断熱

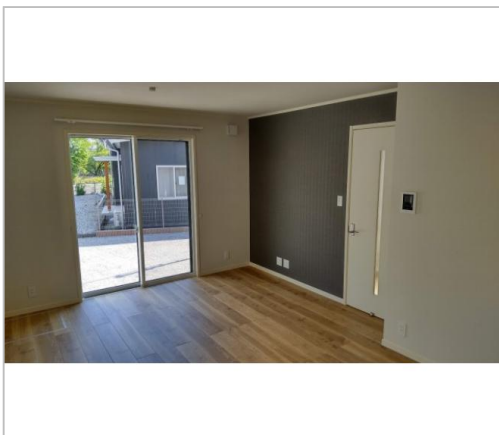
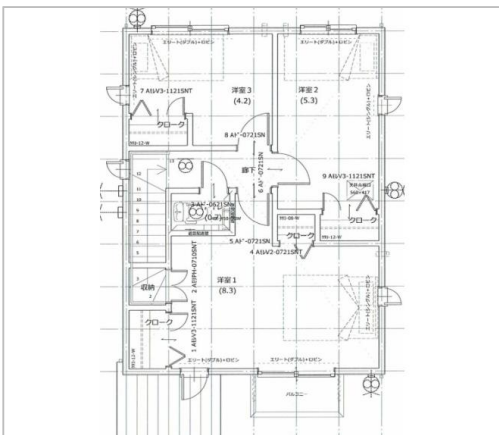
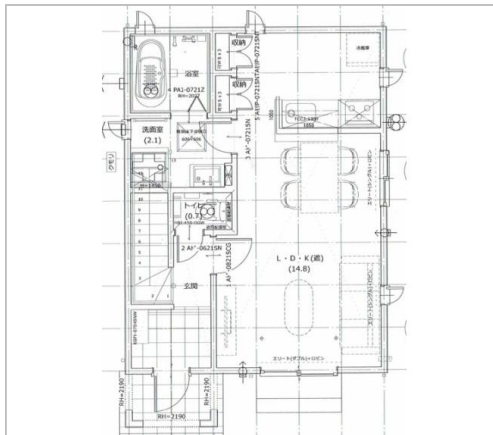

管理番号	B
所在地	松本市大字水汲
建物名	
取引態様	貸主
保険	借家人賠償責任保険(家財保険)保険 金額 24000円/2年
総階数(地上)	2階
構造	2×4
詳細間取	
引渡/入居日	2026年2月中旬 予定
トイレ種類	水洗
下水道	公共下水道
駐車場	有 3台目は5,000円
完成年月日	2023年8月
交通	電車:篠ノ井線松本駅 徒歩3.5m バス:信大横田循環線線水汲バス停 徒歩20m 徒歩1分
設備	BT別室,温水洗浄便座,トイレ2箇所,追焚機能,システムキッチン,カウンターキッチン,給湯,室内洗濯機置場,フローリング,洗面所,洗面台,照明器具付き,プロパン... ※全てを表示できておりません。詳細は弊社サイト内の物件ページ内にてご確認ください。
備考	水汲バス停前の築浅貸家【三井ホーム施工】



長野県知事免許(4)第4973号  
(有)おざわ不動産

TEL 0263-46-5670

〒390-0311 長野県松本市水汲103

FAX 0263-46-6897  
URL [ozawa2103sp@gmail.com](mailto:ozawa2103sp@gmail.com)  
Mail [ozawa2103sp@gmail.com](mailto:ozawa2103sp@gmail.com)  
営 09:30 - 18:00  
休 不定休