中古住宅

9DK

上伊那郡箕輪町

大字中箕輪187 (No181) はなれ･土蔵付き

700万円

土地面積:859.99㎡（260.14坪）
建物面積:179.4㎡（54.26坪）

通学区
箕輪町立箕輪北小学校
箕輪町立箕輪中学校

農地付き古民家　　※はなれ、土蔵付き


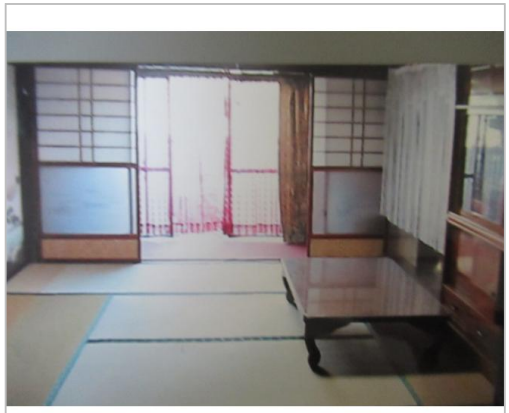
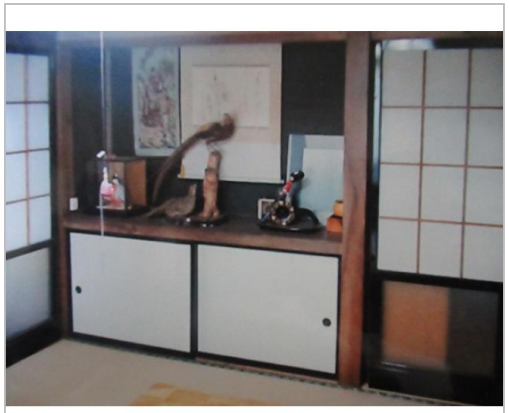




管理番号	No.181
所在地	上伊那郡箕輪町大字中箕輪187 (No181) はなれ･土蔵付き
建物名	
取引態様	一般媒介
手数料	
構造	木造
詳細間取	和8畳x5　和6畳　和4.5畳　洋6畳x2
総階数	1階
完成年月	1882年
引渡/入居日	相談
湯権	
下水道	公共下水道
駐車場	有
交通	電車:飯田線沢駅 徒歩550m　徒歩5分 自動車3分 高速:中央道 車5分
設備	駐車場2台分,日当り良好,空き家バンク登録物件
備考	※1975年増築　　担当不動産 ㈱ミハルコーポレーション　長野県上伊那郡箕輪町大字中箕輪8699-8 TEL0265-96-7119

お問い合わせはこちら！

箕輪町
TEL 0265-79-3153

〒399-4695長野県上伊那郡箕輪町大字中箕輪10298番地

FAX 0265-79-0230
URL https://www.town.minowa.lg.jp/ijusaito/index.html
Mail miryoku@town.minowa.lg.jp
営 08:30 - 17:15
休 土、日、祝、年末年始