中古住宅
7DK

埴科郡坂城町 大字上平

800万円

1階の左側6畳のお部屋にはエアコン（東芝：2010年製）がついています。玄関や廊下などに手すりがついているほか、トイレも新しく綺麗です。

土地面積：635.17㎡（192.13坪）
建物面積：155.16㎡（46.93坪）

通学区
坂城町立村上小学校
坂城町立坂城中学校

小学校やスーパーから近く、状態が良好な物件です。

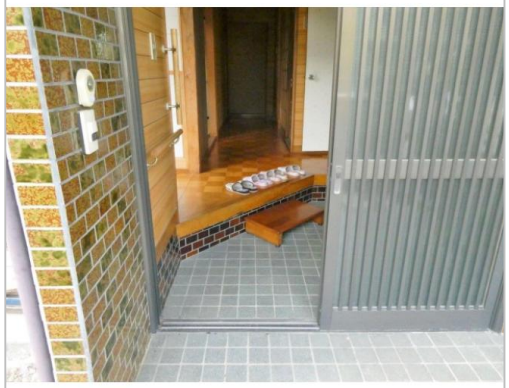

管理番号	空き家バンク物件登録番号86
所在地	埴科郡坂城町大字上平
建物名	
取引態様	売主
手数料	
構造	木造
詳細間取	
総階数	2階
完成年月	1967年8月
引渡/入居日	相談
湯権	
下水道	公共下水道
駐車場	有　物件の向かい側に駐車場兼倉庫あり台可
交通	電車：しなの鉄道坂城駅 徒歩2900m　徒歩40分 自動車6分 高速：上信越道坂城I.C.車10分
設備	プロパンガス,上水道,下水道,電気,エアコン,庭,駐車場3台分
備考	物件の道を挟んで向かい側に、3～4台停められる駐車場と倉庫があります。駐車場及び倉庫も含めて売買の予定です。

坂城町
TEL 0268-82-3111
〒389-0692長野県埴科郡坂城町坂城10050

FAX 0268-82-8307
URL http://www.town.sakaki.nagano.jp/www/index.html
Mail akiya-bank@town.sakaki.lg.jp
営 08:30 - 17:15
休 土曜、日曜、祝日、年末年始