貸家	長野市 川中島町原623	賃料 2.7万円	礼金　1ヶ月 敷金　2ヶ月	通学区 昭和小学校 川中島中学校
4				

№607　長野市南部の旧北国街道近くに建つ離れ　借主負担で風呂・トイレ・台所等を新設すること等が必要

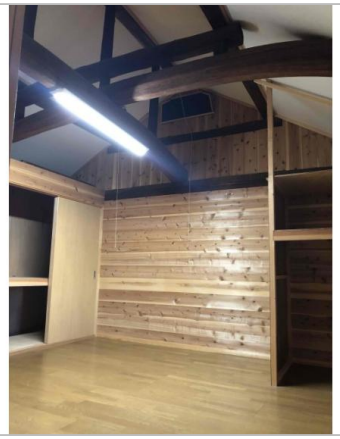

管理番号	長野市空き家バンク 第607号
所在地	長野市川中島町原623
建物名	
取引態様	一般媒介
保険	
総階数（地上）	2階
構造	木造
詳細間取	1階：洋・板の間　2階：洋・洋
引渡/入居日	相談
トイレ種類	水洗
下水道	その他
駐車場	有料一台：2000円/月
完成年月日	
交通	電車：北陸新幹線長野駅　徒歩8,300m 自動車20分 高速：上信越道長野I.C. 車16分電車：北陸新幹線長野駅 徒歩8,300m 自動車20分篠ノ井線篠ノ井… ※全てを表示できておりません。詳細は弊社サイト内の物件ページ内にてご確認ください。
設備	風呂なし,エアコン,庭,ペット相談可,空き家バンク登録物件
備考	敷地内に家主が居住しており、良好なコミュニケーションをとる他以下のような条件や希望があります／水回り（トイレ・風呂・洗面等）の新 ※全てを表示できておりません。詳細は弊社サイト内の物件ページ内にてご確認ください。

お問い合わせはこちら！

長野市
TEL 026-224-7721

〒380-8512長野県長野市鶴賀緑町1613

FAX 026-224-5103
URL http://www.city.nagano.nagano.jp/
Mail iju@city.nagano.lg.jp
営 08:30 - 17:15
休 土、日、祝、年末年始