中古住宅

7DK

岡谷市

山手町2丁目12-34

1,499万円

再生住宅　キッチン･UB･洗面化粧台･トイレ交換　外壁塗装　クロス･畳表張替
照明器具交換　カラーTVドアフォン設置

土地面積：257.71㎡（77.95坪）
建物面積：155.66㎡（47.08坪）

通学区
岡谷市立神明小学校
岡谷市立岡谷北部中学校

再生住宅　キッチン･UB･洗面化粧台･トイレ交換　外壁塗装　クロス･畳表張替　照明器具交換　カラーTVドアフォン設置

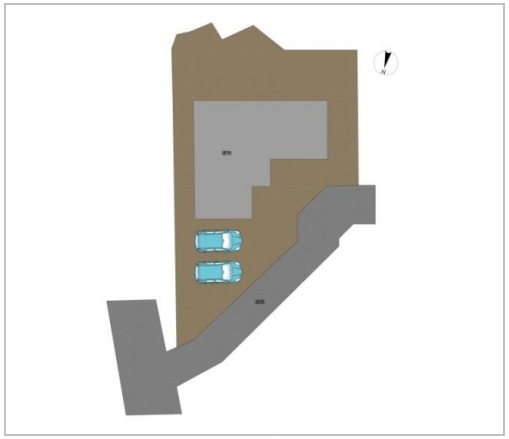

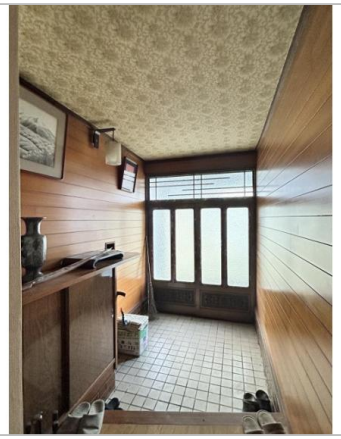

管理番号	
所在地	岡谷市山手町2丁目12-34
建物名	
取引態様	一般媒介
手数料	要
構造	木造
詳細間取	1階　DK8　洋9.75　和6+4.5　洗面　UB　トイレ　2階　洋8　6　和6　トイレ
総階数	2階
完成年月	1969年7月
引渡/入居日	2025年5月 予定
湯権	無
下水道	公共下水道
駐車場	
交通	電車：中央本線岡谷駅 高速：長野道岡谷I.C. 車6分電車：中央本線岡谷駅 徒歩1960m　徒歩22分 自動車6分
設備	BT別室,温水洗浄便座,トイレ2箇所,暖房便座,追焚機能,バス1坪以上,システムキッチン,カウンターキッチン,給湯,洗髪洗面化粧台,照明器具付き,上水道,下水道... ※全てを表示できておりません。詳細は弊社サイト内の物件ページ内にてご確認ください。
備考	※全てを表示できておりません。詳細は弊社サイト内の物件ページ内にてご確認ください。

お問い合わせはこちら！

長野県知事免許(5)第4747号
エステートおくむら（有）
TEL 0266-57-0023
〒392-0021長野県諏訪市上川2-2148-3

FAX 0266-57-0043
URL http://www.estate-okumura.com
Mail info@estate-okumura.com
営 09:00 - 18:00
休 年中無休