中古住宅
3LDK

岡谷市
川岸中1丁目22-2

1,249万円

再生住宅　耐震補強工事　パントリー3帖
キッチン・UB・洗面化粧台・トイレ・照明器具交換　外壁・屋根塗装　クロス張替え
畳表張替え

土地面積：225.16㎡（68.11坪）
建物面積：95.99㎡（29.03坪）

通学区
岡谷市立川岸小学校
岡谷市立岡谷西部中学校

再生住宅　耐震補強工事　パントリー3帖　キッチン・UB・洗面化粧台・トイレ・照明器具交換　外壁・屋根塗装　クロス張替え　畳表張替え

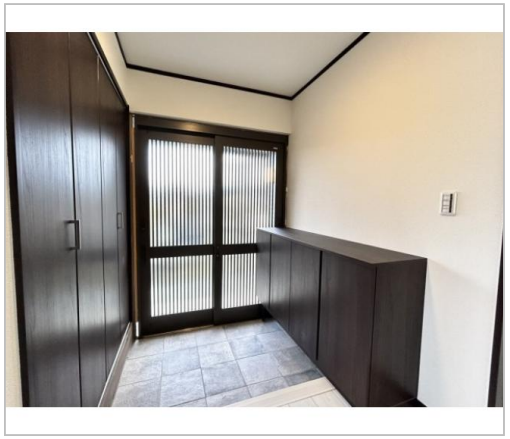

管理番号	
所在地	岡谷市川岸中1丁目22-2
建物名	
取引態様	一般媒介
手数料	要
構造	木造
詳細間取	1階　LDK18　洋6　パントリー3　洗面　UB　トイレ　2階　洋6　6　ベランダ
総階数	2階
完成年月	1974年11月
引渡/入居日	即可
湯権	無
下水道	公共下水道
駐車場	有
交通	電車：中央本線岡谷駅 徒歩3060m　徒歩38分 自動車7分 バス：シルキーバス線中尾住宅団地バス停 高速：長野道岡谷I.C.
設備	BT別室,温水洗浄便座,暖房便座,追焚機能,バス1坪以上,システムキッチン,カウンターキッチン,給湯,洗髪洗面化粧台,照明器具付き,プロパンガス,上水道,下水道... ※全てを表示できておりません。詳細は弊社サイト内の物件ページ内にてご確認ください。
備考	※全てを表示できておりません。詳細は弊社サイト内の物件ページ内にてご確認ください。

お問い合わせはこちら！

長野県知事免許(5)第4747号
エステートおくむら（有）
TEL 0266-57-0023
〒392-0021長野県諏訪市上川2-2148-3

FAX 0266-57-0043
URL http://www.estate-okumura.com
Mail info@estate-okumura.com
営 09:00 - 18:00
休 年中無休