中古住宅
3LDK

塩尻市
大字片丘7329番4
塩尻市片丘　リセットハウス

1,698万円

【主なリフォーム内容】　システムキッチン新品交換・システムバス新品・洗面化粧台新品・トイレ新品・フロア張り調整・クロス貼替・玄関ドア交換・外壁、屋根塗装

土地面積：170.17㎡（51.47坪）
建物面積：83.82㎡（25.35坪）

通学区
片丘小学校
丘中学校

【カネト小原です♪】令和6年12月下旬リフォーム完了！

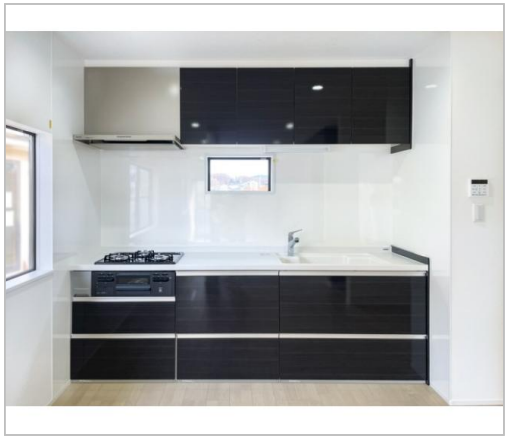

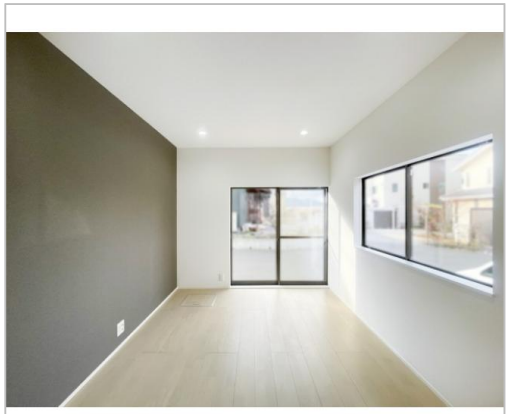

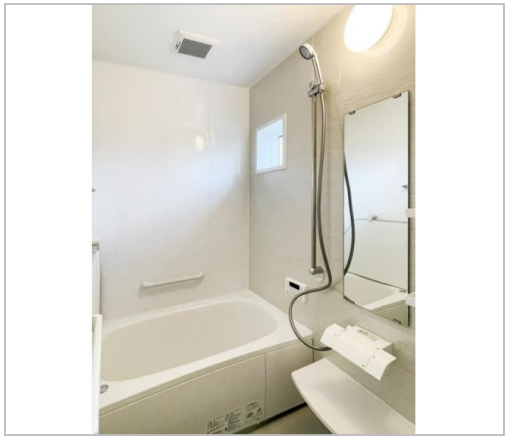

管理番号	
所在地	塩尻市大字片丘7329番4
建物名	塩尻市片丘　リセットハウス
取引態様	一般
手数料	要
構造	木造
詳細間取	洋10, 6, 5.5、LDK15
総階数	2階
完成年月	1981年5月
引渡/入居日	相談
湯権	
下水道	公共下水道
駐車場	有
交通	電車：篠ノ井線広丘駅 徒歩2200m　徒歩31分 自動車7分
設備	温水洗浄便座,追焚機能,システムキッチン,洗髪洗面化粧台,上水道,下水道,TVモニタ付きインターホン,駐車場2台分,日当り良好,リフォーム済み
備考	片丘小学校(1000m)、　丘中学校(650m) ／　【商業施設】 ローソン松本寿小赤店（約650m）、 ラ・ムー広丘店（約2.1㎞）、 綿半スーパーセンター塩尻店（約3.7km）、 こしはら内科クリニック（約5.0km）

お問い合わせはこちら！

長野県知事免許(13)第1880号
（株）カネト小原
TEL 0263-32-1235
〒390-0815長野県松本市深志2-3-28

FAX 0263-32-0544
URL http://www.kaneto-ohara.com
Mail info@kaneto-ohara.com
営 09:15 - 18:00
休 土曜・日曜・祝日も休まず営業！（日・祝日の営業時間は10:00～17:00）