中古住宅

6SLDK

岡谷市

長地権現町4丁目9-13

工場付き住宅

2,700万円

湖周道路に面した140坪の広めの土地に、6～7部屋も取れる2世帯向け木造住宅と、47坪の工場（鉄骨造）が建っています。住宅＋工場？ 住宅＋店舗？ 住宅＋ホビースペース？
アイデア次第で楽しみ広がる(^^♪

土地面積：465.83㎡（140.91坪）
建物面積：337.69㎡（102.15坪）

通学区
岡谷市立長地小学校
岡谷市立岡谷北部中学校

工場付きの2世帯住宅！　140坪の敷地に2棟の建物。（住宅：木造2階建て55坪 ＆ 工場：鉄骨造平家建て47坪）

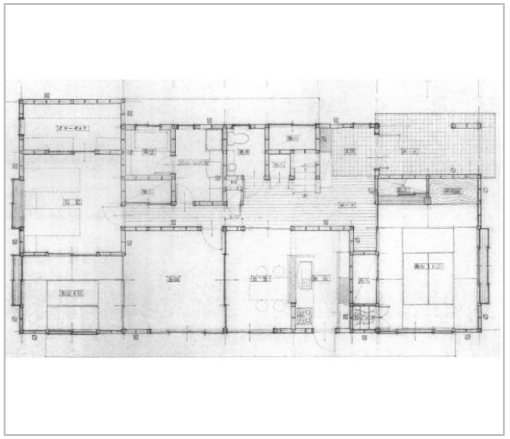

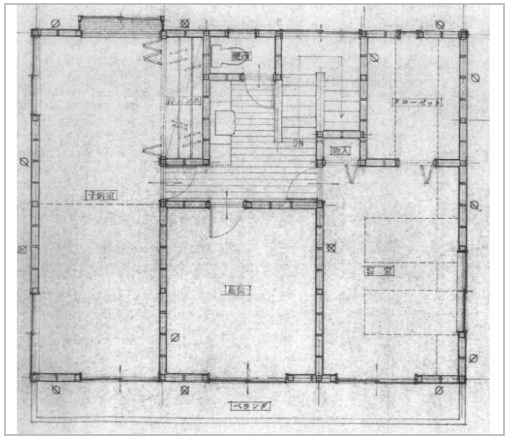

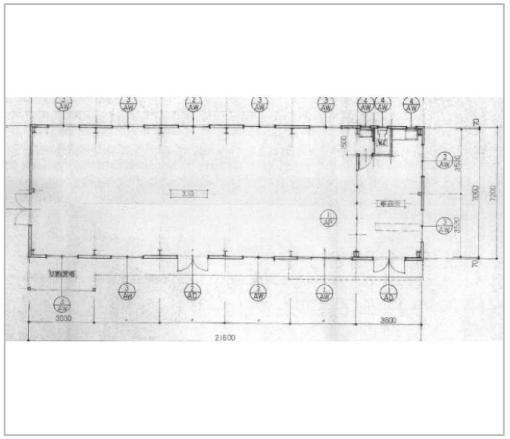

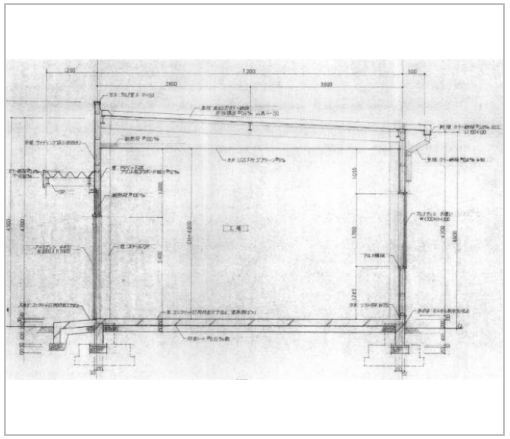

管理番号	
所在地	岡谷市長地権現町4丁目9-13
建物名	工場付き住宅
取引態様	専属専任
手数料	要
構造	木造
詳細間取	住宅1階LDK+2部屋+本格的和室。2階は3部屋。工場は天井高4m
総階数	2階
完成年月	1997年12月
引渡/入居日	相談
湯権	
下水道	公共下水道
駐車場	有
交通	電車：中央本線岡谷駅 徒歩2800m　自動車7分 高速：長野道岡谷I.C.
設備	BT別室,トイレ2箇所,カウンターキッチン,給湯,洗髪洗面化粧台,上水道,下水道,電気,インターホン,駐車場3台分,日当り良好,二世帯向き
備考	・屋外広告物条例 許可地域 道路等接続地域　・大雨により、浸水などの影響を受けた事のある地域 ・浸水の想定高さ　5.0m　＊湖周 ※全てを表示できておりません。詳細は弊社サイト内の物件ページ内にてご確認ください。

お問い合わせはこちら！

長野県知事免許(2)第5557号

（株）不動産の相談窓口

TEL 0266-75-8822

〒394-0004長野県岡谷市神明町3-1-3フォレストモール岡谷

FAX 0266-75-8823
URL https://f-s-m.co.jp/
Mail info@f-s-m.co.jp
営 09:00 - 18:00
休 水曜日