

中古住宅

9LDK

飯田市

松尾代田中古住宅

2,980万円

土地面積:1092.11㎡(330.36坪)

建物面積:241.1㎡(72.93坪)

通学区

松尾小学校

緑ヶ丘中学校

広々とした敷地。9LDKの大きな間取りです！

HOUSEDO

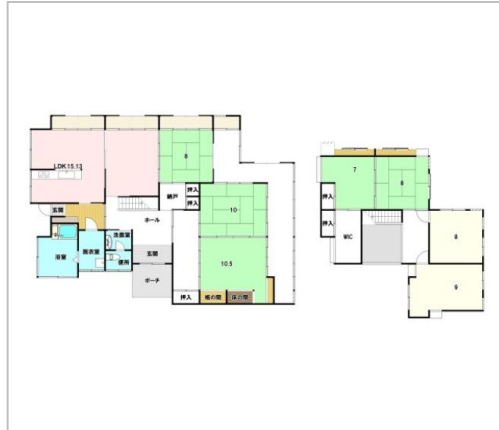

管理番号	
所在地	飯田市松尾代田中古住宅
建物名	
取引態様	一般
手数料	
構造	木造
詳細間取	
総階数	2階
完成年月	1988年8月
引渡/入居日	相談
湯権	
下水道	公共下水道
駐車場	有
交通	電車:飯田線伊那八幡駅 徒歩1100m 徒歩15分
設備	バス1坪以上,システムキッチン,給湯,照明器具 付き,下水道,エアコン,インターホン,庭,駐車場 3台分,日当り良好,二世帯向き,田舎リゾート 向き

長野県知事免許(1)第5817号

アップル不動産(株)

TEL 0265-22-1510

〒395-0001長野県飯田市座光寺4596-1

FAX 0265-49-6717

URL <https://iida-housedo.com/>

Mail [takaomihayashi1982.marukei@gmail.com](mailto:takaomihayashi1982.marukei@gmail.com)

営業 10:00 - 18:00

休 水曜日

備考