中古住宅
4LDK

東筑摩郡筑北村
西条

320万円

大正時代の蔵付き！農地付き！

土地面積：4242.91㎡（1283.48坪）
建物面積：106.11㎡（32.09坪）

通学区
筑北小学校
聖南中学校

旧善光寺街道沿いの平屋






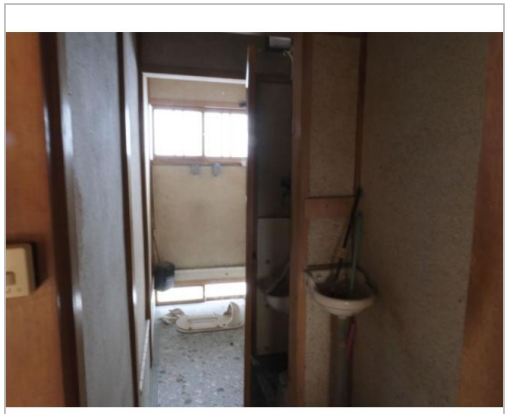

管理番号	225
所在地	東筑摩郡筑北村西条
建物名	
取引態様	一般媒介
手数料	要
構造	木造
詳細間取	
総階数	1階
完成年月	1963年
引渡/入居日	相談
湯権	
下水道	汲取
駐車場	有
交通	電車：篠ノ井線西条駅 徒歩1km　徒歩15分 自動車2分 高速：長野道 車4分
設備	プロパンガス,上水道,汲取,電気
備考	【敷地面積内訳】宅地：409.91㎡／山林：1,016㎡／雑種地：3,176㎡ 【災害情報】ハザードエリア外　【その他】正面（道路沿い）のブロック塀は解体撤去予定です。希望があれば畑（住宅から徒歩2分程度・359㎡）をセットで移転登記します。

お問い合わせはこちら！

筑北村
TEL 0263-66-2111

〒399-7501長野県東筑摩郡筑北村西条4195

FAX 0263-66-3370
URL http://www.vill.chikuhoku.lg.jp/
Mail iju@vill.chikuhoku.lg.jp
営 08:30 - 17:15
休 土・日・祝日