貸家

2LDK

須坂市

大字須坂須坂ハイランド町1230-43

須坂ハイランド611

賃料

5.5万円

礼金　1ヶ月
敷金　1ヶ月

通学区
須坂市立森上小学校
須坂市立相森中学校

社宅可・ルームシェア可・二人入居可です。駅やスーパーに近く生活便利です。

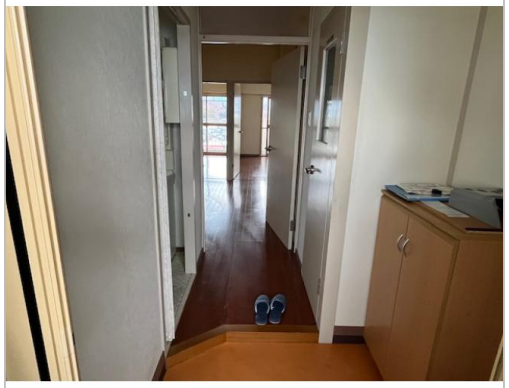

管理番号	
所在地	須坂市大字須坂須坂ハイランド町1230-43
建物名	須坂ハイランド611
取引態様	一般
保険	
総階数（地上）	13階
構造	RC
詳細間取	洋7・洋6・DK8
引渡/入居日	相談
トイレ種類	水洗
下水道	
駐車場	有
完成年月日	1974年10月
交通	電車：長野電鉄長野線須坂駅 徒歩300m　徒歩5分 高速：上信越道須坂長野東I.C. 車12分
設備	BT別室,温水洗浄便座,トイレ,シャワー,ガスコンロ設置可,洗濯機置場,フローリング,エレベーター,洗髪洗面化粧台,TVモニタ付きインターホン,分譲タイプ,二人... ※全てを表示できておりません。詳細は弊社サイト内の物件ページ内にてご確認ください。
備考	賃貸保証：加入要 初回保証料賃料の50%　1年更新 保証更新料1万円　主要採光面：東向き、 ※全てを表示できておりません。詳細は弊社サイト内の物件ページ内にてご確認ください。

お問い合わせはこちら！

須坂市
TEL 090-6816-7284

FAX 026-246-0750
URL https://www.city.suzaka.nagano.jp/kurasuzaka/index.html
Mail suzaka.landbank.info@gmail.com
営 08:30 - 17:15
休 土、日、祝、年末年始

〒382-0911長野県須坂市大字須坂1295番地1　駅前ビルシルキー1階（botaコワーキングスペース内）