中古住宅

4LDK

飯田市

正永町2丁目1398-17

飯田市正永町リセットハウス

1,798万円

全室収納あり・駐車スペース3台可能！一般的なバルコニーより広めにとったワイドバルコニー付、カウンターキッチン仕様なので、食後の片付けも楽ちんです！また広々とした延床面積106.99㎡の居室空間で、その上閑静な住宅街立地の物件だから、オンオフのメリハリがつきます！ちなみに一度に複数のおかず作りを同時進行できるコンロ3口以上付です！家族の物語が生まれる4DK♪♪実際の空間をご自身で体感ください！

土地面積：203.76㎡（61.63坪）

建物面積：106.99㎡（32.36坪）

通学区
丸山小学校
飯田西中学校

【カネト小原です♪】通常のバルコニーより広めにとったワイドバルコニー付！システムカウンターキッチン仕様なので、食後の片付けも楽ちんです！

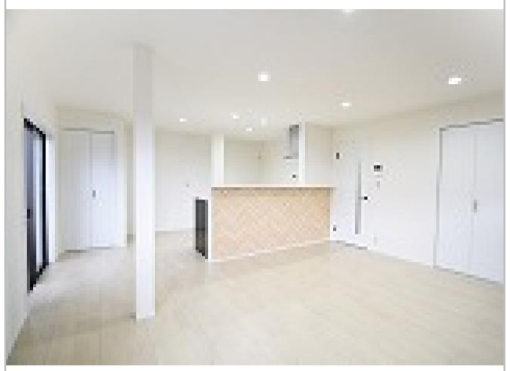

管理番号	
所在地	飯田市正永町2丁目1398-17
建物名	飯田市正永町リセットハウス
取引態様	一般媒介
手数料	要
構造	木造
詳細間取	和6・洋7・洋6・洋4.5・LDK19
総階数	2階
完成年月	1975年3月
引渡/入居日	即可
湯権	
下水道	公共下水道
駐車場	有
交通	電車：　徒歩2400m　徒歩30分 自動車6分 バス：信南交通 大休線正永寺原バス停　徒歩260m 徒歩4分
設備	BT別室,温水洗浄便座,暖房便座,追焚機能,バス1坪以上,システムキッチン,カウンターキッチン,給湯,洗髪洗面化粧台,照明器具付き,プロパンガス,上水道,下水道... ※全てを表示できておりません。詳細は弊社サイト内の物件ページ内にてご確認ください。
備考	森山医院　（約1.0km） ローソン飯田丸山町店　（約1.3km） キラヤ上飯田店（約1.5km） イオン飯田アップルロード店（約4.6km）

長野県知事免許(13)第1880号

（株）カネト小原

TEL 0263-32-1235

〒390-0815長野県松本市深志2-3-28

FAX 0263-32-0544

URL http://www.kaneto-ohara.com

Mail info@kaneto-ohara.com

営 09:15 - 18:00

休 土曜・日曜・祝日も休まず営業！（日・祝日の営業時間は10:00～17:00）