中古住宅
3LDK

安曇野市
穂高有明2181-38

700万円

土地面積:481.02㎡(145.5坪)
建物面積:68.13㎡(20.6坪)

通学区
穂高北小学校
穂高西中学校

奥まった場所に建つ温泉付き別荘。

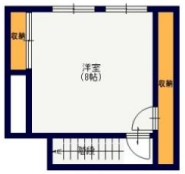

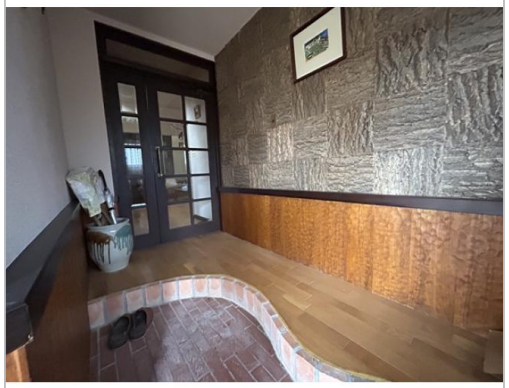

管理番号	591579
所在地	安曇野市穂高有明2181-38
建物名	
取引態様	一般媒介
手数料	要
構造	その他
詳細間取	
総階数	2階
完成年月	1974年3月
引渡/入居日	相談
湯権	込み
下水道	集中浄化
駐車場	無
交通	電車:大糸線有明駅　徒歩5300m 徒歩67分　自動車11分 高速:長野道安曇野I.C.　車24分
設備	BT別室,バス1坪以上,上水道,バルコニー,温泉付き,空き家バンク登録物件
備考	建物構造(公簿)は木・コンクリートブロック造鉄板葺2階建て 現況は3階に洋室があります。 現況床面積87.18㎡ 駐車スペースなし

お問い合わせはこちら!

長野県知事免許(16)第578号
穂高観光(株)
TEL 0263-82-2618
〒399-8303長野県安曇野市穂高6032-20

FAX 0263-82-2861
URL http://www.htkk.jp
Mail info@htkk.jp
営 8:30～17:30
休 不定休