中古住宅
3DK

駒ヶ根市
赤穂14604-11

598万円

建物周囲に高木あり（伐採要）　整備次第で駐車5～6台可★（現況2台）

土地面積：535㎡（161.83坪）
建物面積：100.78㎡（30.48坪）

通学区
駒ヶ根市立赤穂小学校
駒ヶ根市立赤穂中学校

【商談中】赤穂高校グラウンドすぐ隣★閑静な住宅地内★2方向接道（1方向は未舗装/要セットバック）

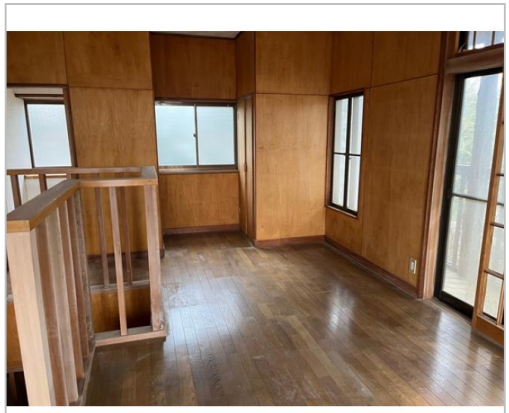

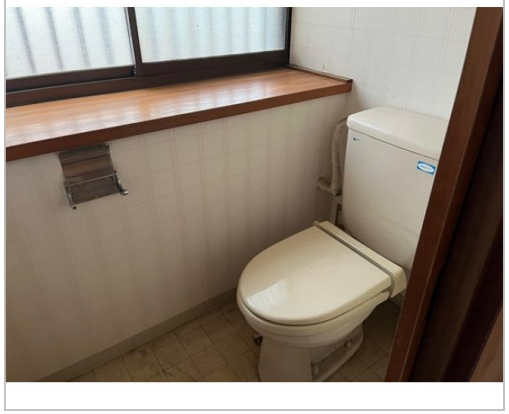

管理番号	
所在地	駒ヶ根市赤穂14604-11
建物名	
取引態様	専任媒介
手数料	要
構造	木造
詳細間取	
総階数	2階
完成年月	1989年12月
引渡/入居日	相談
湯権	
下水道	公共下水道
駐車場	有
交通	電車：飯田線小町屋駅 徒歩2000m　徒歩25分 高速：中央道駒ケ根I.C.　車15分
設備	BT別室,温水洗浄便座,暖房便座,追焚機能,バス1坪以上,洗髪洗面化粧台,プロパンガス,上水道,下水道,電気,インターホン,庭,閑静住宅街,田舎リゾート向き,セ... ※全てを表示できておりません。詳細は弊社サイト内の物件ページ内にてご確認ください。
備考	現況有姿売買　修繕必要　農集排 建物未登記　地目変更必要 1方向は未舗装/要セットバック 周辺の高木伐採 概算見積り有（要問い合わせ）

長野県知事免許(3)第5209号
（株）気賀沢不動産
TEL 0265-83-2321
〒399-4117長野県駒ヶ根市赤穂10110-8

FAX 0265-83-4544
URL https://www.re-k.jp/
Mail re-k@etude.ocn.ne.jp
営 09:00 - 17:30
休 土日祝日、年末年始、お盆、GW