貸家

3DK

上伊那郡箕輪町

大字中箕輪10039-5（No.229）【写真更新】

賃料
4.8万円

礼金
敷金　1ヶ月

通学区
箕輪中部小学校
箕輪中学校

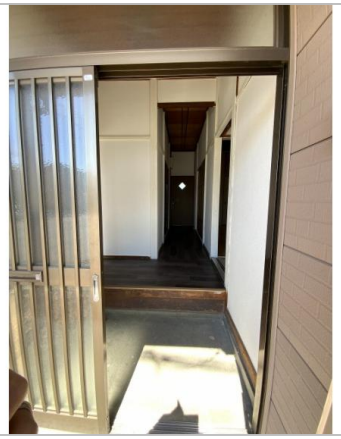

管理番号	229
所在地	上伊那郡箕輪町大字中箕輪10039-5（No.229）【写真更新】
建物名	
取引態様	一般媒介
保険	
総階数（地上）	1階
構造	
詳細間取	
引渡/入居日	相談
トイレ種類	水洗
下水道	公共下水道
駐車場	有 2台目以降敷地外　3,300円/1台
完成年月日	1972年
交通	電車：飯田線伊那松島駅 徒歩700m　徒歩10分　自動車2分 高速：中央道伊北I.C.　車7分
設備	プロパンガス,空き家バンク登録物件
備考	※家賃は相談可 担当不動産業者：（株）サンポー アパマンショップ伊北　担当者 ：黒塚　電話番号　：0265-71-3338 メール　：ihoku@apamanshop-fc.com　HP ：https://www.sanpoo.co.jp/

箕輪町
TEL 0265-79-3153

〒399-4695長野県上伊那郡箕輪町大字中箕輪10298番地

FAX 0265-79-0230
URL https://www.town.minowa.lg.jp/ijusaito/index.html
Mail miryoku@town.minowa.lg.jp
営 08:30 - 17:15
休 土、日、祝、年末年始