中古住宅
6SDK

茅野市 宮川

880万円

土地面積：195.03㎡（58.99坪）
建物面積：167.27㎡（50.59坪）

通学区
茅野市立宮川小学校
茅野市立長峰中学校

茅野駅まで約1,000m　宮川小学校まで約300m　駐車場1台可能

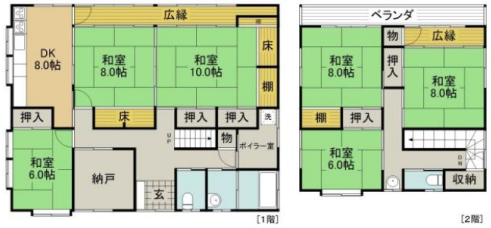

管理番号	07033101
所在地	茅野市宮川
建物名	
取引態様	一般媒介
手数料	要
構造	木造
詳細間取	和8.0　和8.0　和10.0　和8.0　和6.0　和6.0　DK8.0　S4.5
総階数	2階
完成年月	1987年9月
引渡/入居日	即可
湯権	
下水道	公共下水道
駐車場	有
交通	電車：中央本線茅野駅 徒歩13分
設備	BT別室,トイレ2箇所,プロパンガス,上水道,下水道,電気,床下収納,庭,日当り良好,閑静住宅街,セットバック要
備考	

お問い合わせはこちら！

長野県知事免許(14)第1428号
（株）東亜不動産
TEL 0266-53-7008
〒392-0012長野県諏訪市四賀822

FAX 0266-53-5818
URL http://www.toa-fudosan.co.jp
Mail info@toa-fudosan.co.jp
営 9:00～17:30
休 年中無休(GW・お盆・年末年始を除く)