中古住宅
3LDK

安曇野市
明科七貴7222-28

1,598万円

年数は経ていますが、内外装から水回り機器交換、建具交換やシロアリ防蟻工事までフルリホーム済み。サッシも全て複層ガラスに交換で、防寒・防暑対策も備えています。

土地面積：270.14㎡（81.71坪）
建物面積：81.15㎡（24.54坪）

通学区
安曇野市立明北小学校
安曇野市立明科中学校

閑静な住宅街の一角に建つ日当たりの良い身体に優しいバリアフリーの平屋建てのお家です。

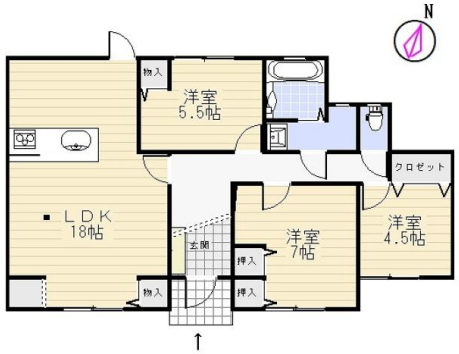

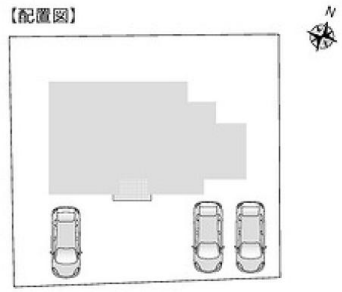

管理番号	
所在地	安曇野市明科七貴7222-28
建物名	
取引態様	一般媒介
手数料	要
構造	木造
詳細間取	洋室7帖、5.5帖、4.5帖、LDK18帖
総階数	1階
完成年月	1969年5月
引渡/入居日	即可
湯権	
下水道	公共下水道
駐車場	有　並列3台可能
交通	電車：篠ノ井線明科駅　徒歩2100m 徒歩27分　自動車5分 バス：生坂村コミュニティバス線みどりが丘入り口バス停　徒歩300m　徒歩4分
設備	温水洗浄便座,暖房便座,追焚機能,バス1坪以上,システムキッチン,カウンターキッチン,給湯,洗髪洗面化粧台,照明器具付き,プロパンガス,複層ガラス,上水道,下水... ※全てを表示できておりません。詳細は弊社サイト内の物件ページ内にてご確認ください。
備考	○リホーム内容　屋根・外壁塗装、水回り機器新品に交換（システムキッチン・システムバス・洗面化粧台・トイ ※全てを表示できておりません。詳細は弊社サイト内の物件ページ内にてご確認ください。

お問い合わせはこちら！

長野県知事免許(3)第5344号
（株）スマイル安曇野
TEL 0263-73-3730
〒399-8211長野県安曇野市堀金烏川4984-2

FAX 0263-55-8278
URL http://www.anc-tv.ne.jp/~s-horii/
Mail s-horii@anc-tv.ne.jp
営 09:00 - 18:00
休 お客様優先です