

貸家

6DK

須坂市

大字須坂本上町1379番2

賃料

7.4万円

間取りが多く現役世代にオススメ!中心街で保育園が目の前の戸建て賃貸物件。床暖房など設備も充実。

礼金 なし
敷金 1ヶ月

通学区

須坂市立須坂小学校

須坂市立常盤中学校

保育園目の前!広い戸建てでのびのび子育て/駐車場2台目も確保可

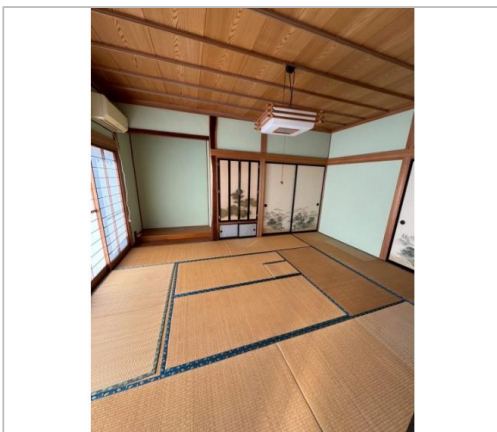
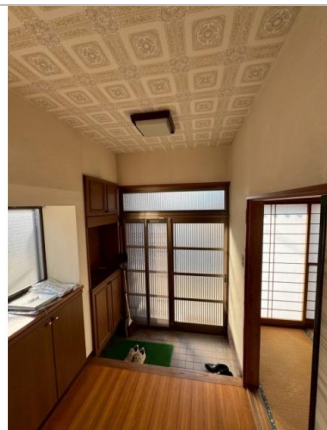

管理番号	
所在地	須坂市大字須坂本上町1379番2
建物名	
取引態様	一般
保険	
総階数(地上)	2階
構造	木造
詳細間取	
引渡/入居日	相談
トイレ種類	水洗
下水道	公共下水道
駐車場	有 2台目駐車場 応相談
完成年月日	1987年
交通	電車:長野電鉄長野線須坂駅 徒歩1100m 徒歩17分 自動車5分 高速:上信越道須坂長野東I.C. 車12分
設備	BT別室,トイレ,追焚機能,シャワー,システムキッチン,I Hクッキングヒーター,室内洗濯機置場,洗面所,洗 面台,都市ガス,エアコン,床暖房,インターホン,火災 警... ※全てを表示できておりません。詳細は弊社サイト内 の物件ページ内にてご確認ください。
備考	須坂駅から徒歩17分。 広々6DKの戸建て住宅をお探しの方におすす ※全てを表示できておりません。詳細は弊社サ イト内の物件ページ内にてご確認ください。



須坂市

TEL suzaka.landbank.info@gmail.com

FAX 026-246-0750

URL <https://suzakalb.com/>

Mail suzaka.landbank.info@gmail.com

営 08:30 - 17:15

休 土、日、祝、年末年始

〒382-0911長野県須坂市大字須坂1295番地1 駅前ビルシルキー1階(botaコワーキングスペース内)