中古別荘

1LDK

松本市

奈川1173-34（奈川高原木曽路保健休養地）

350万円

スノーリゾート物件、野麦峠別荘地内、野麦峠スキー場近く、鳥の声が聴こえる静かな林の中、スキー・スノボ・魚釣り・山菜取り、近くに温泉施設
【松本市空き家バンク登録物件：物件番号441144。楽園信州空き家バンク登録物件】

土地面積：1003㎡（303.4坪）

建物面積：49.68㎡（15.02坪）

通学区
松本市立奈川小学校
松本市立奈川中学校

スノーリゾート物件,野麦峠別荘地内,野麦峠スキー場近く,鳥の声が聴こえる静かな林の中,スキー・スノボ・魚釣り・山菜取り,近くに温泉施設,松本市空き家バンク登録物件：物件番号441144。楽園信州空き家バンク登録物件

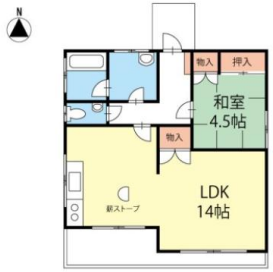

管理番号	
所在地	松本市奈川1173-34（奈川高原木曽路保健休養地）
建物名	
取引態様	一般媒介
手数料	要
構造	木造
詳細間取	和4.5、LDK14
総階数	1階
完成年月	1984年7月
引渡/入居日	相談
湯権	
下水道	個別浄化
駐車場	有
交通	電車：松本電気鉄道新島々駅 徒歩29000m　自動車50分 バス：奈川・安曇線〔野麦峠スキー場方面〕線野麦峠スキー場運動広場前バス停　徒歩500m 徒歩10分 ... ※全てを表示できておりません。詳細は弊社サイト内の物件ページ内にてご確認ください。
設備	BT別室,システムキッチン,給湯,プロパンガス,上水道,浄化槽,庭,田舎リゾート向き,空き家バンク登録物件
備考	【松本市空き家バンク登録物件：物件番号441144。楽園信州空き家バンク登録物件】 ※全てを表示できておりません。詳細は弊社サイト内の物件ページ内にてご確認ください。

長野県知事免許(8)第3967号

（有）ツツミ宅建事務所

TEL 0263-58-7792

〒399-0037長野県松本市村井町西1-10-17

FAX 0263-58-9093

URL http://www.tutumitakken.com

Mail tutumitakken@gmail.com

営 9:00～18:00

休 火曜日　祝祭日(事前予約対応可)