

中古住宅
5K

須坂市
大字須坂1349

550万円

中心市街地にある長屋に接続した一軒家。信州医療センターもすぐ近く。

土地面積:67.49㎡(20.41坪)
建物面積:77.01㎡(23.29坪)

通学区
須坂市立須坂小学校
須坂市立常盤中学校

ファミリーにオススメ!市街地に位置し、広々とした和室が魅力的。



現況優先

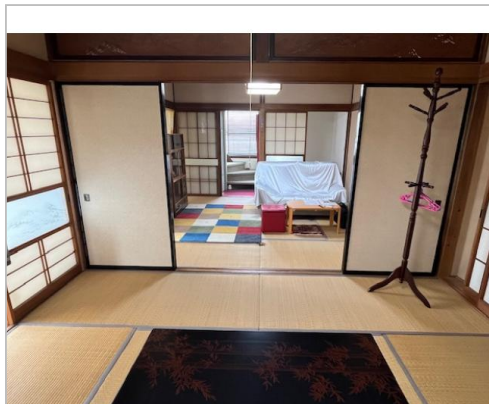
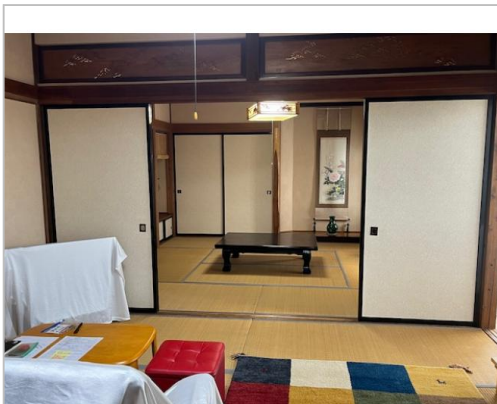
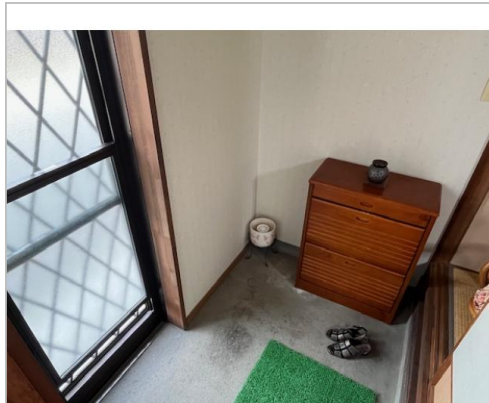

管理番号	146
所在地	須坂市大字須坂1349
建物名	
取引態様	一般媒介
手数料	
構造	木造
詳細間取	
総階数	2階
完成年月	1973年
引渡/入居日	相談
湯権	
下水道	公共下水道
駐車場	無
交通	電車:長野電鉄長野線須坂駅 徒歩800m 徒歩12分 自動車4分 高速:上信越道須坂長野東I.C. 車12分
設備	BT別室,暖房便座,給湯,都市ガス,上水道,下水道,電気,エアコン,インターホン,バルコニー,空き家バンク登録物件
備考	長屋に接続した一軒家となるため、建て替えには条件があります。 駐車場が無いため、近隣の駐車場をレンタル頂く必要があります。 【問合せ先】 すざかランドバンク 090-6816-7284 アークライフ不動産 026-214-8737



須坂市
TEL suzaka.landbank.info@gmail.com

FAX 026-246-0750
URL <https://suzakalb.com/>
Mail suzaka.landbank.info@gmail.com
営 08:30 - 17:15
休 土、日、祝、年末年始