中古住宅
3LDK

上田市 緑が丘3丁目 上田市緑が丘住宅

2,450万円

坪単価:79.5455万円

土地面積:216.21㎡(65.4坪)
建物面積:101.85㎡(30.8坪)

通学区
上田市立西小学校
上田市立第三中学校

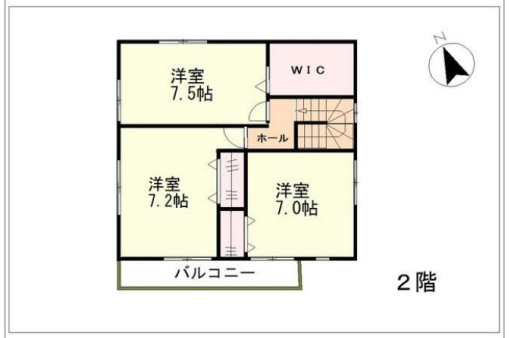

管理番号	001359
所在地	上田市緑が丘3丁目
建物名	上田市緑が丘住宅
取引態様	一般媒介
手数料	
構造	木造
詳細間取	
総階数	2階
完成年月	2017年9月
引渡/入居日	即可
湯権	
下水道	公共下水道
駐車場	
交通	電車:北陸新幹線上田駅 徒歩29分
設備	温水洗浄便座,追焚機能,バス1坪以上,オートバス,IHクッキングヒーター,洗髪洗面化粧台,照明器具付き,複層ガラス,上水道,下水道,TVモニタ付きインターホン,... ※全てを表示できておりません。詳細は弊社サイト内の物件ページ内にてご確認ください。
備考	

お問い合わせはこちら!

長野県知事免許(10)第2848号
トーワ不動産建設(株)
TEL 0268-25-2712
〒386-0023長野県上田市中央西2-2-20

FAX 0268-25-2738
URL https://www.towa-fudosan.com/
Mail info@towa-fudosan.com
営 09:00 - 17:00
休 毎週水曜日・年末年始・GW・お盆