中古住宅

2LDK

須坂市

大字豊丘394-77

450万円

約20坪の広々とした整形地のお庭で、自然に囲まれたのどかな暮らしが叶います♪

土地面積：290.57㎡（87.89坪）

建物面積：83.7㎡（25.31坪）

通学区

須坂市立豊丘小学校

須坂市立東中学校

南向きの庭で陽当たり良好◎コンパクトな平屋住宅





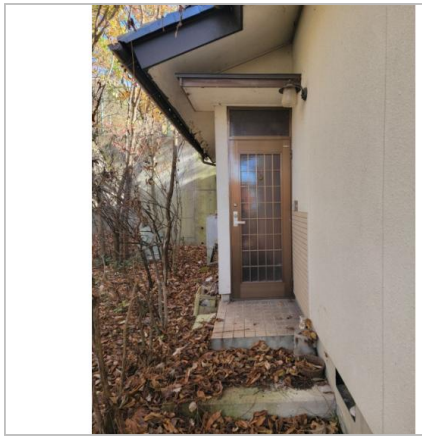



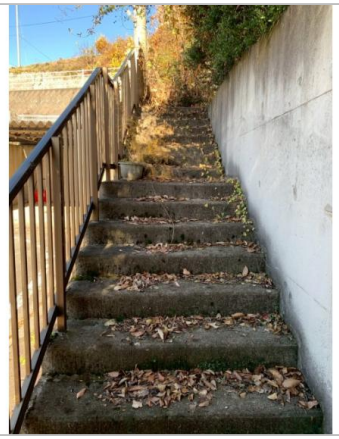



お問い合わせはこちら！

須坂市

TEL suzaka.landbank.info@gmail.com

〒382-0911長野県須坂市大字須坂1295番地1　駅前ビルシルキー1階（botaコワーキングスペース内）

FAX 026-246-0750

URL https://suzakalb.com/

Mail suzaka.landbank.info@gmail.com

営 08:30 - 17:15

休 土、日、祝、年末年始

管理番号	147
所在地	須坂市大字豊丘394-77
建物名	
取引態様	一般媒介
手数料	
構造	木造
詳細間取	
総階数	1階
完成年月	1990年11月
引渡/入居日	相談
湯権	
下水道	公共下水道
駐車場	無
交通	電車：長野電鉄長野線須坂駅 徒歩5700m　自動車15分 高速：上信越道須坂長野東I.C. 車13分
設備	BT別室,給湯,プロパンガス,上水道,下水道,汲取,電気,庭,日当り良好,閑静住宅街,空き家バンク登録物件
備考	