中古住宅
4SLDK

諏訪市 大字四賀赤沼

3,580万円

広々とした平屋の物件　門扉のある風格あるエントランス
商業施設が近く生活利便性に優れた立地です

土地面積：702.29㎡（212.44坪）
建物面積：146.21㎡（44.22坪）

通学区
諏訪市立四賀小学校
諏訪市立諏訪南中学校

広々とした平屋の物件　門扉のある風格あるエントランス　商業施設が近く生活利便性に優れた立地です

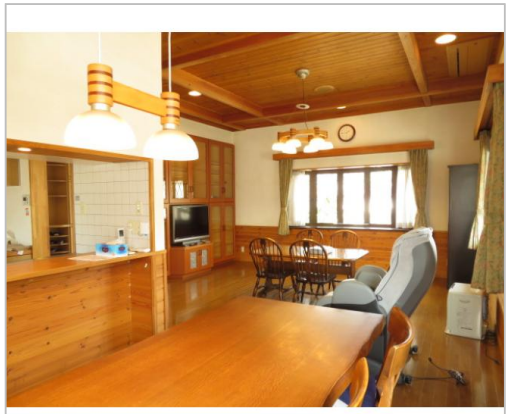

管理番号	
所在地	諏訪市大字四賀赤沼
建物名	
取引態様	一般媒介
手数料	
構造	木造
詳細間取	
総階数	1階
完成年月	
引渡/入居日	相談
湯権	
下水道	公共下水道
駐車場	有
交通	高速： 車4分電車：中央本線上諏訪駅　徒歩3400m　徒歩47分 自動車12分
設備	BT別室,システムキッチン,エアコン,TVモニタ付きインターホン,庭,日当り良好
備考	近隣にはスーパー（ラムー、いちやまマート）があり、　サンリツロード沿いの商業施設も近く、生活利便性に大変優れています。　200坪 ※全てを表示できておりません。詳細は弊社サイト内の物件ページ内にてご確認ください。

お問い合わせはこちら！

長野県知事免許(5)第4747号
エステートおくむら（有）
TEL 0266-57-0023
〒392-0021長野県諏訪市上川2-2148-3

FAX 0266-57-0043
URL http://www.estate-okumura.com
Mail info@estate-okumura.com
営 09:00 - 18:00
休 年中無休