中古住宅
3LDK

東御市 新張2151-2

1,730万円

土地面積：499.63㎡（151.13坪）
建物面積：93.29㎡（28.22坪）

通学区
東御市立祢津小学校
東御市立東部中学校

手入れの行き届いた本格的な八角形建物！大人の秘密基地として…



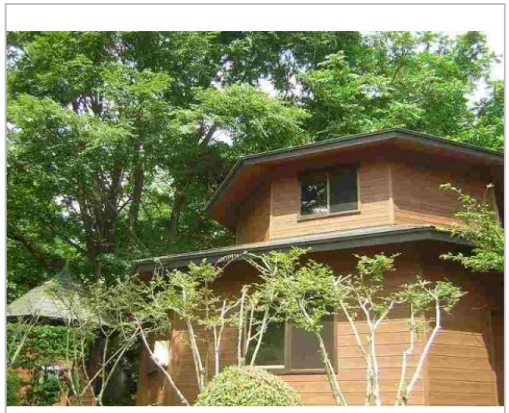









管理番号	NO.303
所在地	東御市新張2151-2
建物名	
取引態様	一般媒介
手数料	
構造	木造
詳細間取	
総階数	2階
完成年月	2011年7月
引渡/入居日	相談
湯権	
下水道	個別浄化
駐車場	有
交通	電車：しなの鉄道滋野駅 徒歩7100m　自動車13分 高速：上信越道東部湯の丸I.C. 車13分
設備	トイレ2箇所,照明器具付き,上水道,浄化槽,電気,外物置,駐車場3台分,日当り良好,空き家バンク登録物件
備考	別棟の物置有。 全面に地元信州産カラマツ材を使用。 価格変更　2,200万（R7.7.11）→1,980万円（R7.10.8）→1,730万円（R8.10.22）



東御市
TEL 070-8358-0291
〒389-0592長野県東御市県281-2

FAX 0268-63-5431
URL https://akiya.city.tomi.nagano.jp
Mail go-sodan@akiya-tomi.co.jp
営 08:30 - 17:15
休 土、日、祝、年末年始