中古住宅

7DK

東筑摩郡筑北村
東条

480万円

ちょうど良い大きさの畑と大きな物置小屋付き

土地面積：26519.56㎡（8022.16坪）
建物面積：176.6㎡（53.42坪）

通学区
筑北村立筑北小学校
筑北村立聖南中学校

生活がしやすくて北アルプスも見える田舎家！


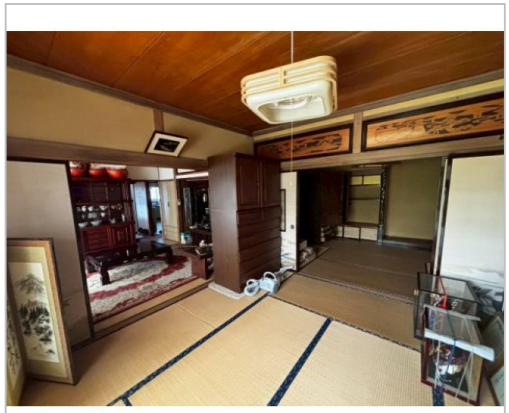

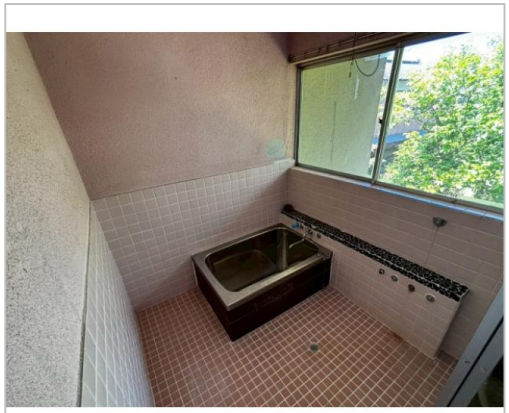
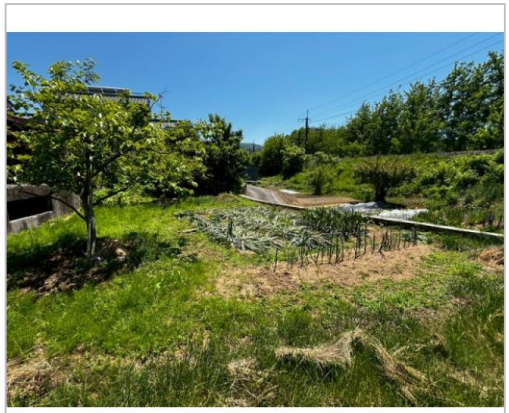


管理番号	165
所在地	東筑摩郡筑北村東条
建物名	
取引態様	一般媒介
手数料	要
構造	木造
詳細間取	間取り図参照
総階数	2階
完成年月	1974年
引渡/入居日	相談
湯権	
下水道	公共下水道
駐車場	有
交通	電車：篠ノ井線西条駅　徒歩1.1km 徒歩16分　自動車5分 高速：長野道 車6分
設備	プロパンガス,上水道,下水道,電気
備考	【敷地面積内訳】宅地：575.56㎡／畑：104㎡／山林：22802㎡／原野：3038㎡ 【災害情報】土石流警戒区域

お問い合わせはこちら！

筑北村
TEL 0263-66-2111

FAX 0263-66-3370
URL http://www.vill.chikuhoku.lg.jp/
Mail iju@vill.chikuhoku.lg.jp
営 08:30 - 17:15
休 土・日・祝日

〒399-7501長野県東筑摩郡筑北村西条4195