中古住宅
8DK

長野市
七二会戊3884

170万円

土地面積:306.41㎡(92.68坪)
建物面積:99.17㎡(29.99坪)

通学区
長野市立七二会小学校
長野市立川中島中学校

№732　長野市西部の山間七二会(なにあい)地区に建つ物件　大きな改修なく住むことができると思われます

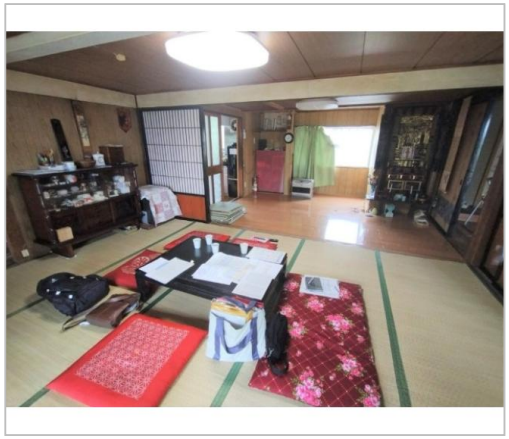

管理番号	長野市空き家バンク 第732号
所在地	長野市七二会戊3884
建物名	
取引態様	一般媒介
手数料	要
構造	木造
詳細間取	1階:和10・和10・和6・板の間×2・DK　2階:和・和
総階数	2階
完成年月	1968年
引渡/入居日	相談
湯権	
下水道	公共下水道
駐車場	有
交通	電車:篠ノ井線川中島駅　徒歩11400m 自動車21分 高速:上信越道長野I.C. 車35分電車:篠ノ井線川中島駅 徒歩11400m 自動車21分北陸新幹線長野... ※全てを表示できておりません。詳細は弊社サイト内の物件ページ内にてご確認ください。
設備	プロパンガス,上水道,下水道,電気,日当り良好,空き家バンク登録物件
備考	※全てを表示できておりません。詳細は弊社サイト内の物件ページ内にてご確認ください。

長野市
TEL 026-224-7721

〒380-8512長野県長野市鶴賀緑町1613

FAX 026-224-5103
URL http://www.city.nagano.nagano.jp/
Mail iju@city.nagano.lg.jp
営 08:30 - 17:15
休 土、日、祝、年末年始